

capta

Nº 03 | 2023



COLEGIO DE ARQUITECTOS
DE LA PROVINCIA DE
BUENOS AIRES
CONSEJO SUPERIOR

CO
N
S
E
R
E

CAPBA

Operá desde casa
con CAPBA en línea

Ahora podés visar a distancia tus obras, por cualquier tarea profesional, independientemente del distrito en el que se realice. El mundo ya cambió, CAPBA sigue cambiando para vos.

www.enlinea.capba.org.ar

EL TURISMO EN EL CAPBA: UN CRECIMIENTO CONSTANTE Y BENEFICIOS EXCLUSIVOS

RAMON ROJO / PRESIDENTE CAPBA

En un mundo en constante movimiento y cambio, el turismo se ha convertido en una industria vibrante y dinámica que ofrece una infinidad de posibilidades y experiencias únicas. En el Colegio de Arquitectos de la Provincia de Buenos Aires, nos enorgullece ser parte activa de este emocionante desarrollo. A través de nuestro exitoso convenio con la Asociación Mutual Federal de Empleados de las Administraciones Fiscales Públicas (AMFEAFIP), hemos logrado expandir nuestras prestaciones y beneficios para los arquitectos matriculados, brindándoles acceso privilegiado a información actualizada y detallada a través de los fascículos digitales de turismo que enviamos mensualmente.

Estos fascículos digitales se han consolidado como una herramienta de valor incalculable para mantener a nuestros matriculados informados y actualizados sobre las numerosas opciones disponibles en el vasto y fascinante mundo del turismo. En su interior, los arquitectos encontrarán un tesoro de información sobre destinos turísticos, hoteles excepcionales, paquetes turísticos personalizados y una amplia gama de prestaciones adicionales que el Colegio de Arquitectos ofrece en colaboración con AMFEAFIP. De esta manera, nuestros matriculados tienen a su disposición todos los recursos necesarios para planificar sus vacaciones de invierno de manera organizada y conveniente, sin dejar ningún detalle al azar.

Nos complace destacar que la respuesta y participación de nuestros matriculados en relación a los fascículos digitales de turismo han ido en constante aumento. Esta creciente interacción demuestra claramente que estamos en el camino correcto. Nos alienta y nos impulsa como institución a trabajar arduamente para mejorar y ofrecer aún más beneficios en el área del turismo. Nuestro objetivo principal es satisfacer las necesidades y expectativas de nuestros matriculados, y para lograrlo, nos comprometemos a una mejora continua en las prestaciones relacionadas con el turismo, con el propósito de brindar opciones cada vez más atractivas y exclusivas.

Una muestra contundente de nuestro esfuerzo por superar las expectativas es el constante incremento en la oferta de hoteles disponibles para los arquitectos en la provincia. Gracias al sólido convenio establecido con AMFEAFIP, hemos logrado establecer una amplia variedad de opciones de hospedaje, garantizando así una experiencia turística cómoda, placentera y de la más alta calidad para nuestros matriculados. Desde acogedores hoteles boutique hasta lujosos resorts frente al mar, nos aseguramos de que cada opción cumpla con los

más altos estándares de excelencia y satisfacción.

Pero nuestra visión va más allá de las fronteras nacionales. A través de AMFEAFIP, hemos desarrollado paquetes turísticos realmente atractivos hacia destinos internacionales selectos. Estos paquetes han sido diseñados con un cuidado minucioso para satisfacer los intereses y preferencias específicas de nuestros arquitectos matriculados. Les brindamos la oportunidad única de explorar la arquitectura y la cultura de diferentes países de una manera enriquecedora y personalizada. Desde la majestuosidad arquitectónica europea de Bulgaria y Rumania, hasta la riqueza histórica y cultural de Egipto e India, pasando por la diversidad y el encanto de México y Colombia, nuestros paquetes turísticos prometen experiencias memorables que nutren tanto el crecimiento profesional como personal de nuestros apasionados arquitectos.

No podemos pasar por alto la amplitud y diversidad de las prestaciones que brindamos a través de los fascículos digitales. Estos recursos no solo ofrecen información detallada sobre destinos turísticos en la provincia de Buenos Aires, sino que también exploran fascinantes lugares de interés en todo el país. Desde las impresionantes costas atlánticas hasta las cautivadoras regiones serranas y las encantadoras ciudades históricas, los fascículos permiten a nuestros matriculados explorar una amplia gama de destinos dentro de nuestro propio país, enriqueciendo así su conocimiento y disfrutando de experiencias inolvidables impulsadas por la diversidad cultural y arquitectónica de Argentina.

En resumen, el convenio con AMFEAFIP ha impulsado un crecimiento constante y significativo en el área de turismo del Colegio de Arquitectos de la Provincia de Buenos Aires. Los fascículos digitales de turismo se han consolidado como una valiosa herramienta para mantener a nuestros matriculados informados y brindarles acceso a prestaciones y beneficios actualizados. El continuo aumento en las ofertas hoteleras y los atractivos paquetes turísticos ofrecidos a través de AMFEAFIP reflejan nuestro compromiso de ampliar las opciones y garantizar que nuestros arquitectos puedan disfrutar de unas vacaciones de invierno, tanto en destinos internacionales como nacionales, con la más alta calidad y satisfacción. Como institución, seguiremos trabajando arduamente para superar las expectativas y brindar experiencias turísticas inolvidables a nuestros apreciados matriculados. Estamos comprometidos con la excelencia y continuaremos promoviendo el crecimiento y el enriquecimiento tanto personal como profesional de nuestros arquitectos en el apasionante mundo del turismo.



STAFF CAPBA TURISMO

Propietario Colegio de Arquitectos de la Provincia de Buenos Aires

Director Arq. Ramón Rojo

Responsable editorial Arqta. Marta Mauriño

Dirección de arte y diseño Estudio RO-K

METODOLOGIA PARA UTILIZAR EL CONVENIO ENTRE EL CAPBA Y LA MUTUAL AFIP:

Todos los arquitectos matriculados en el Colegio de Arquitectos de la Provincia de Buenos Aires (CAPBA), que mantengan su matrícula al día en el presente año, tienen una maravillosa oportunidad de acceder a los increíbles beneficios que ofrece este convenio. A continuación, se brinda una detallada metodología paso a paso, diseñada para facilitar el proceso de consulta y solicitud:

METODOLOGÍA PARA LOS PAQUETES DE VIAJE

1. Comunicarse por correo electrónico:

Si te encuentras interesado en acceder a alguno de los paquetes de viaje incluidos en el convenio, los cuales han sido publicados en nuestro fascículo digital, simplemente debes enviar un correo electrónico a la dirección turismo@amfeafip.org.ar. Esta dirección de correo pertenece a AMFEAFIP (Asociación Mutual Federal de Empleados de las Administraciones Fiscales Públicas), encargada de gestionar esta emocionante oferta.

2. Expresar inquietudes y solicitar información:

En el correo electrónico, además de manifestar tu interés por el viaje elegido, tienes la posibilidad de plantear todas las inquietudes que desees y solicitar la información adicional que consideres necesaria. No dudes en formular preguntas específicas acerca de los destinos, fechas, servicios incluidos y cualquier otro aspecto relevante. AMFEAFIP estará encantado de responder a todas tus consultas y proporcionarte los pasos a seguir para aprovechar al máximo esta experiencia.

3. Incluir datos personales:

Es de vital importancia que en el cuerpo del correo electrónico incluyas tus datos personales completos, tales como nombre, apellido y número de matrícula. Estos datos son necesarios para verificar la validez de tu matrícula y garantizar que los beneficios sean exclusivos para los arquitectos matriculados en el CAPBA.

4. Adjuntar comprobante de pago de la matrícula:

Además de los datos personales, es fundamental que adjuntes el comprobante de pago vigente de tu matrícula anual. Este requisito es indispensable para acceder a los beneficios y descuentos ofrecidos en el Servicio de Turismo CAPBA. El comprobante de pago validará tu condición de matriculado al día y asegurará tu acceso a todas las ventajas proporcionadas en el marco de este convenio.

METODOLOGÍA PARA LA RESERVA DE HOTELES

Con el objetivo de disfrutar plenamente de los beneficios del convenio entre el CAPBA y AMFEAFIP en el área de hoteles, es primordial que sigas los siguientes pasos y cumplas con los requisitos necesarios para realizar una reserva adecuada:

PASO 1:

Para consultar el listado completo de hoteles disponibles para los matriculados, te invitamos a ingresar al siguiente enlace: <https://www.amfeafip.org.ar/index.php/es/hoteles>.

Una vez dentro, encontrarás un campo denominado "Ingreso Afiliados". Por favor, completa dicho campo con el número de afiliado: **001001**, y utiliza la contraseña: **arquitectosbaires**.

Al ingresar correctamente, serás recibido con la cálida leyenda "Bienvenido Colegio de Arquitectos de la Provincia de Buenos Aires" en la sección de "Hotelería". Allí encontrarás información detallada acerca de cada uno de los hoteles disponibles.

PASO 2:

Para gestionar tu reserva, es necesario que envíes un correo electrónico a la dirección turismo@amfeafip.org.ar, incluyendo los siguientes datos indispensables:

- Apellido y nombre del solicitante.
- Número de DNI.
- Domicilio completo (calle, número, localidad).
- Número de teléfono celular.
- Dirección de correo electrónico.
- Nombre del hotel solicitado y ubicación.
- Fecha de ingreso.
- Fecha de salida.
- Cantidad total de pasajeros.
- Desglose de cantidad de adultos y niños, incluyendo a aquellos sin cargo (menores de 3 años).
- Apellido y nombre, DNI y fecha de nacimiento de todos los pasajeros.
- Tipo de habitación solicitada (individual, doble, triple, cabaña, etc.). Además, aclara si necesitas una habitación adaptada para personas discapacitadas.

Una vez que hayas enviado el correo electrónico con toda la información requerida y los documentos adjuntos, el equipo de AMFEAFIP procesará tu solicitud y te brindará una respuesta detallada con los pasos a seguir. Si bien el tiempo de respuesta puede variar, puedes estar seguro de que se hará el máximo esfuerzo para proporcionarte una atención eficiente y oportuna.

Tanto el Colegio de Arquitectos de la Provincia de Buenos Aires (CAPBA) como AMFEAFIP se comprometen a colaborar estrechamente para garantizar que los arquitectos matriculados tengan un acceso sencillo y transparente a esta nueva herramienta de turismo y hotelería. Esta valiosa colaboración busca brindarte una experiencia única y enriquecedora en tus viajes y estancias.



SEPTIEMBRE 2023 BULGARIA / RUMANIA

CAMINOS ROMANTICOS Y DE MISTERIOS

Iniciaremos esta nueva aventura en la romántica Sofía capital de Bulgaria, ciudad que data del Siglo V A.C, situada a los pies del monte Vitosha. Este país con un terreno diverso que rodea la costa del mar Negro posee un interior montañoso y ríos, entre ellos el Danubio y posee un crisol cultural con influencias griegas, eslavas, otomanas y persas. Luego nos internaremos en Rumania país conocido por la región de bosques de Transilvania, rodeada por los montes Cárpatos. También conoceremos iglesias y castillos, entre los que se destaca el castillo de Bran sobre un acantilado, históricamente asociado con la leyenda de Drácula. En Bucarest, la capital del país, se encuentra el Palacio del Parlamento de la época comunista.

Costo del viaje y servicios incluidos (*)

Precio del viaje alojamiento base doble con aéreos: € 3980
Descuento por pasajero frecuente: € 100 (*) No incluye posible diferencias de cambio Euro-Dólar Suplemento de single: € 450

Conceptos Incluidos en Servicios terrestres

Alojamiento en Hoteles 4 estrellas 14 noches en habitaciones dobles con desayuno -Pasaje Aéreo Buenos Aires / Sofía/ Bucares / Buenos Aires. Vía Madrid - Visitas y entradas especificadas en el itinerario - 13 almuerzos (menús preestablecidos de tres platos, comida local y pan incluidos) - Transporte en autocar climatizado

en todo el circuito con excursiones incluidas en itinerario - Guía acompañante de habla hispana durante todo el circuito

El Arancel del viaje NO incluye los siguientes ítems: Seguro Médico Extras en Hoteles Bebidas en las Comidas de Restaurantes y Hoteles Maleteros en Hoteles y Aeropuertos Propinas Todo otro gasto que no esté expresamente detallado en los conceptos incluidos

FORMA DE PAGO

Anticipo para confirmar la reserva 72h desde la reserva 250,00 €

Cuota del pago fraccionado 28/02/2023 200,00 € (EUR)

Cuota del pago fraccionado 31/03/2023 200,00 € (EUR)

Cuota del pago fraccionado 31/03/2023 545,00 € (EUR)

Cuota del pago fraccionado 28/04/2023 200,00 € (EUR)

Cuota del pago fraccionado 28/04/2023 545,00 € (EUR)

Cuota del pago fraccionado 31/05/2023 200,00 € (EUR)

Cuota del pago fraccionado 31/05/2023 545,00 € (EUR)

Cuota del pago fraccionado 30/06/2023 545,00 € (EUR)

Cuota del pago fraccionado 30/06/2023 200,00 € (EUR)

Cuota del pago fraccionado 31/07/2023 250,00 € (EUR)

Cuota del pago fraccionado 18/08/2023 250,00 € (EUR)

INFORMES: turismo@amfeafip.org.ar



OCTUBRE 2023

EGIPTO / INDIA

CON CRUCERO POR EL NILO

Desde Keops al Taj Mahal !!! Un viaje viaje de más de 4500 años de historia de la humanidad que seguramente formará parte de los recuerdos por el resto de nuestras vidas. Visitaremos las ciudades más importantes como Delhi, Jaipur y Agra para contemplar y respirar la espiritualidad que derrocha el Taj Mahal. Por otro lado Egipto nunca termina de asombrarnos: Las Tres Pirámides de Guiza: Keops, Kefren y Mecerinos, el conjunto arquitectónico considerado como el más importante de las Siete Maravillas del Mundo Antiguo. La Esfinge con cabeza humana atribuida al rey Kefren y cuerpo de león , el Templo de Kefren etc, formarán parte de nuestras visitas en El Cairo. Además, el crucero por el Nilo nos permitirá disfrutar entre otras maravillas el Templo de Karnak que se considera el templo más grande de Egipto con su avenida de carneros y su sala de 132 columnas y el Templo de Luxor dedicado al dios Amón - Ra donde destaca la Avda. de las Esfinges, el Obelisco con más de 25 metros de altura y las estatuas de Ramses II y la Naos. Por su parte en India “viviremos” su cultura, religión y gastronomía visitaremos ciudades las más importantes como Delhi, Jaipur y Agra para contemplar y respirar la espiritualidad que derrocha el Taj Mahal. Sin lugar a dudas esta será una nueva aventura de la AMFEAFIP para continuar construyendo nuestro recuerdos.

FICHA VIAJE

Fecha de salida: 28 de octubre del 2023
 Duración del viaje: 16 días / N° de plazas: 42
 Límite para realizar la reserva: 29 de julio del 2023
 Estado: Abierto el cupo
 Coste por pasajero en habitación doble: 2.750,00 \$ (USD)

FORMA DE PAGO

Anticipo reserva 72h desde la reserva 250,00 \$ (USD)
 Cuota del pago fraccionado 31/05/2023 500,00 \$ (USD)
 Cuota del pago fraccionado 30/06/2023 500,00 \$ (USD)
 Cuota del pago fraccionado 31/07/2023 500,00 \$ (USD)
 Cuota del pago fraccionado 25/08/2023 500,00 \$ (USD)
 Cuota del pago fraccionado 22/09/2023 500,00 \$ (USD)
 Pago primera cuota opcional pasajes aéreos internacionales 15/05/2023 600,00 \$ (USD)
 Pago segunda cuota opcional pasajes aéreos internacionales 23/06/2023 600,00 \$ (USD)
 Pago tercera cuota opcional pasajes aéreos internacionales 21/07/2023 600,00 \$ (USD)
 Pago cuarta cuota opcional pasajes aéreos internacionales 18/08/2023 600,00 \$ (USD)

INFORMES: turismo@amfeafip.org.ar



NOVIEMBRE 2023 MEXICO / COLOMBIA

ORIGENES AMERICANOS

LA PRIMERA SALIDA GRUPAL DE LA AMFEAFIP POR AMERICA LATINA. El viaje se iniciará en los orígenes de una de las principales culturas americanas. Con la visita a Teotihuacan nos trasladaremos a lo que fue una floreciente ciudad precolombina de la cultura Azteca, además recorreremos México DF con sus innumerables atractivos, la Ciudad Colonial de Puebla mundialmente conocida por sus fachadas y otras localidades. La aventura continuará en Cartagena de Indias histórica ciudad portuaria situada en la costa caribeña de Colombia fundada en el siglo XVI, con sus plazas, calles de adoquines y edificios coloniales coloridos. El final del viaje se ha dejado para relajarnos en la paradisíaca Isla de San Andrés donde podremos descansar en sus playas de arenas blancas, realizar un sinúmero de actividades acuáticas y divertirnos en las movidas nocturnas de la isla.

Precio del viaje: 3100 USD

Pago con puntos AMFEAFIP: - 300 USD

Pasajero frecuente con puntos AMFEAFIP: 2800 USD

Costo Aproximado aéreo Bs. As. / Mexico DF / Bogotá / Bs. As.: USD 1500 (*)

Durante el mes de marzo se confirmarán los vuelos y costo.

El Precio Incluye: 14 noches alojamiento en habitación estándar, 9 comidas, Pasajes Aéreos Bogotá / Cartagena / Bogotá y

Bogotá / San Andrés / Bogotá, Traslado aeropuerto – hotel en servicio privado, Visitas mencionadas con entradas
El precio no incluye: Aereos Buenos Aires - Mexico DF - Bogotá - Buenos Aires, Seguro hotelero, Gastos o servicios no mencionados

FICHA VIAJE

Fecha de salida: 18 de noviembre del 2023

Duración del viaje: 14 días

Nº de plazas: 42

Límite para realizar la reserva: 30 de junio del 2023

Estado: Abierto el cupo

Coste por pasajero en habitación doble: 3.100,00 \$ (USD)

FORMA DE PAGO

Anticipo reserva 72h desde la reserva 400,00 \$ (USD)

Cuota del pago fraccionado 28/04/2023 450,00 \$ (USD)

Cuota del pago fraccionado 31/05/2023 450,00 \$ (USD)

Cuota del pago fraccionado 30/06/2023 450,00 \$ (USD)

Cuota del pago fraccionado 31/07/2023 450,00 \$ (USD)

Cuota del pago fraccionado 31/08/2023 450,00 \$ (USD)

Cuota del pago fraccionado 29/09/2023 450,00 \$ (USD)

INFORMES: turismo@amfeafip.org.ar



BAGU PLAYA GRANDE

ALEM 3528, MAR DEL PLATA,
BUENOS AIRES,

Email: turismo@amfeafip.org.ar
Whatsapp: +54 9 11 3015-9771



BAGU SANTANDER

GARAY 1644, MAR DEL PLATA,
BUENOS AIRES

Email: turismo@amfeafip.org.ar
Whatsapp: +54 9 11 3015-9771



HOTEL DENVER

ARENALES 2477, MAR DEL
PLATA, BUENOS AIRES

Email: turismo@amfeafip.org.ar
Tel: +54 (223) 494-1618 / 495-4651 / 491-6020



BRISTOL CONDOMINIO

SAN MARTIN 2150, MAR DEL
PLATA, BUENOS AIRES

Email: turismo@amfeafip.org.ar
Tel: +54 (0223) 491 - 8787 / 7888



BAGU AYRES DE MAR

AV. ENRIQUE SHAW 1059,
PINAMAR, BUENOS AIRES

Email: turismo@amfeafip.org.ar
Tel: +54 9 2236 75-1407



BAGU PINAMAR

JASON 745, PINAMAR,
BUENOS AIRES

Email: turismo@amfeafip.org.ar



BAGU VILLA GESELL EXPRESS

PASEO 116 E/AV. 2 Y 3, VILLA
GESELL, BUENOS AIRES

Email: turismo@amfeafip.org.ar
Whatsapp: +54 9 2236 75-1407



BAGU PALAZZO ARIETE

AV. 1 N°472, VILLA GESELL,
BUENOS AIRES.

Email: turismo@amfeafip.org.ar
Tel: (02255) 454800



HOTEL EDITH

PASEO 109, VILLA GESELL,
BUENOS AIRES

Email: turismo@amfeafip.org.ar
Tel: (02255) 46-2304



HOTEL LA FONTAINE

BARTOLOME MITRE 4632,
LA LUCILA DEL MAR,
BUENOS AIRES

Email: turismo@amfeafip.org.ar
Tel: (02257) 462518 / 6412



HOTEL CALIMERA

CALLE 4 N° 550, SANTA
TERESITA, BUENOS AIRES

Email: turismo@amfeafip.org.ar
Tel: (02246) 520-518 / (02246) 420-084



MARVIC HOTEL SAN PEDRO

FACUNDO QUIROGA 850,
SAN PEDRO, BUENOS AIRES

Email: turismo@amfeafip.org.ar
Tel: +54 (9) 11 4471-6832



LA CINACINA ESTANCIA

MITRE 9, SAN ANTONIO DE
ARECO, BUENOS AIRES

Email: turismo@amfeafip.org.ar
Tel: +54 11 5252 1414



HOTEL & SPA TERRAZAS DE LOBOS

INDEPENDENCIA 2300,
LOBOS, BUENOS AIRES

Email: turismo@amfeafip.org.ar
Tel: (011) 15 6474-1593



SOFIA SOBERANA

19 DE MAYO 83, BAHIA
BLANCA, BUENOS AIRES

Email: turismo@amfeafip.org.ar
Tel: +54 0291 4500561



CAMBERLAND RESORT & SPA

SAN LORENZO 1055,
RAMALLO, BUENOS AIRES

Email: turismo@amfeafip.org.ar
Tel: +54 3407 422 400



POSADA DEL SOL

CAMINO COSTERO, PARQUE
NATURAL LAGUNA DE GÓMEZ,
JUNÍN, BUENOS AIRES

Email: turismo@amfeafip.org.ar
Tel: +54 9 236 4268877



HOTEL PLAZA CENTRAL

AV. MARIANO CASTEX 1277,
CANNING, BUENOS AIRES

Email: turismo@amfeafip.org.ar
Tel: +54 (11) 2065-2712



SAINT JAMES HOTEL

AV. 60 N° 377 ENTRE 2 Y 3, LA
PLATA, BUENOS AIRES

Email: turismo@amfeafip.org.ar
Tel: +54 9 221 421-8089 +54 9 221 317-8556



SENADOR DUPONT, HOTEL Y CABAÑAS

ZONA DELTA, TIGRE,
BUENOS AIRES

Email: turismo@amfeafip.org.ar
Tel: +54 9 11 3209-1818



APART DEL LAGO- LAGO DE LOS CISNES

AV 2 Y PINOLANDIA (7630),
NECOCHEA, BUENOS AIRES

Email: turismo@amfeafip.org.ar
Tel: 116.830.8460



CABAÑAS RIO QUEQUEN

RIBERA NECOCHENSE
DEL RIO QUEQUEN,
NECOCHEA, BUENOS AIRES

Email: turismo@amfeafip.org.ar
Tel: 2262 428068



DEPARTAMENTO EN MAR DEL PLATA

ALEM 5037 6° A, MAR DEL
PLATA, BUENOS AIRES

Email: turismo@amfeafip.org.ar



APART AGUSTINA - JCV

AVENIDA 2 Y PASEO 107,
VILLA GESELL, BUENOS AIRES

Email: turismo@amfeafip.org.ar
Tel: (011) 2533-4275



HOTEL SAVOIA SAN BERNARDO

CHIOZZA Y STROBEL,
SAN BERNARDO DEL TUYU,
BUENOS AIRES

Email: turismo@amfeafip.org.ar
Tel: (02257) 460-211/250



HOTEL SAVOIA OSTENDE

BIARRITZ 170 E/ DEFENSA
Y PROGRESO, OSTENDE,
BUENOS AIRES

Email: turismo@amfeafip.org.ar
Tel: (02254) 49-6600



ESTANCIA DON SILVANO

RUTA 8, KM 87,300 CAPILLA
DEL SEÑOR, EXALTACION DE
LA CRUZ, BUENOS AIRES

Email: turismo@amfeafip.org.ar
Tel: +5491132075308



HOTEL EUROPA

AV. BELGRANO 288,
PINAMAR, BUENOS AIRES

Email: turismo@amfeafip.org.ar
Tel: 02254 483067



HOTEL NUEVO OSTENDE

HIPOLITO YRIGOYEN 1737,
MAR DEL PLATA, BUENOS AIRES

Email: turismo@amfeafip.org.ar
Tel: 0223-495.00.81



PUESTA DEL SOL NATURE

SAN ANDRES, COMPLEJO
PUESTA DEL SOL, SAN ANDRES
DE LA SIERRA, BUENOS AIRES

Email: turismo@amfeafip.org.ar
Tel: + 54 9 11 5561 8000



HOWARD JOHNSON CHASCOMUS

LOBERIA 738, CHASCOMUS,
BUENOS AIRES

Email: turismo@amfeafip.org.ar
Tel: 02241-433243.



ALTOS DE TANDIL HOTEL BOUTIQUE

SUIZA 1320, TANDIL,
BUENOS AIRES

Email: turismo@amfeafip.org.ar
Tel: +54 9 249 462 3714



SAN MARCO HOTEL

CALLE 54 N° 523,
LA PLATA, BUENOS AIRES

Email: turismo@amfeafip.org.ar
Tel: Telefax +54+221+422 9322



HOTEL LAND PLAZA LA PLATA

CALLE 6 N° 572,
LA PLATA, BUENOS AIRES

Email: turismo@amfeafip.org.ar
Tel: 221 512 8400



HOTEL DEL REY

PLAZA PASO N°180
(AV. 13 Y AV. 44),
LA PLATA, BUENOS AIRES

Email: turismo@amfeafip.org.ar
Tel: +54 221 427 01 77



CABAÑAS PAPA CURCIO

MERCEDES 633, CHASCOMUS,
BUENOS AIRES

Email: turismo@amfeafip.org.ar
Tel: 011 6228-3203



GRAND BRIZO LA PLATA

(CADENA ARGUELLES)

AV. 51 NRO. 715 (Y CALLE 7),
LA PLATA, BUENOS AIRES

Email: turismo@amfeafip.org.ar
Tel: +54 0221 512-6200



02 HOTEL VALERIA DEL MAR (GRUPO DOTIA)

AV. ESPORA 163, VALERIA DEL
MAR, BUENOS AIRES

Email: turismo@amfeafip.org.ar
Tel: +54 11 5217-6054 / 0810 345 5411



02 HOTEL MAR DEL PLATA (GRUPO DOTIA)

ALBERTI 2146, MAR DEL
PLATA, BUENOS AIRES

Email: turismo@amfeafip.org.ar
Tel: +54 11 5217-6054 / 0810 345 5411



APART SAN DIEGO

RODRIGUEZ PEÑA 1158,
CABA, BUENOS AIRES

Email: turismo@amfeafip.org.ar
Tel: (+54 11) 4814 3174 / 48140281



BENS RECOLETA PARK

LIBERTAD 1283,
CABA, BUENOS AIRES

Email: turismo@amfeafip.org.ar
Tel: (+54 11) 4511-8420



CALLAO SUITES

AV. CALLAO 1062,
CABA, BUENOS AIRES

Email: turismo@amfeafip.org.ar
Tel: 11) 4812-3224 / 4812-3102



PESTANA BUENOS AIRES SPA HOTEL

CARLOS PELLEGRINI 877,
CABA, BUENOS AIRES

Email: turismo@amfeafip.org.ar
Tel: +5401152391000



L'HÔTEL PALERMO

THAMES 1562,
PALERMO SOHO,
CABA, BUENOS AIRES

Email: turismo@amfeafip.org.ar
Tel: +5411 4831 7198



APART CORDOBA SUITES

AV. CORDOBA 1827, CABA,
BUENOS AIRES

Email: turismo@amfeafip.org.ar
Tel: (+54 11) 4813 2561



KONKE BUENOS AIRES

AV. CORRIENTES 4320,
CABA, BUENOS AIRES

Email: turismo@amfeafip.org.ar
Tel: +54 911 5284-8300



REGIS HOTEL

LAVALLE 813,
CABA, BUENOS AIRES

Email: turismo@amfeafip.org.ar
Tel: Tel.: +54 11 4327 2605



HOTEL ESMERALDA

MARCELO T. DE ALVEAR 842,
CABA, BUENOS AIRES

Email: turismo@amfeafip.org.ar
Tel: +54 11 4131 6800



BAGU BUENOS AIRES

PRESIDENTE JUAN
DOMINGO PERÓN 838,
CABA, BUENOS AIRES

Email: turismo@amfeafip.org.ar
Tel: 54 9 11 6997-4256



ADM AYAMITRE HOTEL

AYACUCHO 106,
CABA, BUENOS AIRES

Email: turismo@amfeafip.org.ar
Tel: +5411-2053-3350



LOI SUITES RECOLETA

VICENTE LOPEZ 1955,
CABA, BUENOS AIRES

Email: turismo@amfeafip.org.ar
Tel: +54 11 5777 8950



EMBAJADOR HOTEL

CARLOS PELLEGRINI 1185,
CABA, BUENOS AIRES

Email: turismo@amfeafip.org.ar
Tel: +(5411) 4326 5302/5



HOTEL IMPALA

LIBERTAD 1215,
CABA, BUENOS AIRES

Email: turismo@amfeafip.org.ar
Tel: +(5411) 4816 0430/3



HOTEL SHELTOWN

MARCELO TORCUATO DE
ALVEAR 742,
CABA, BUENOS AIRES

Email: turismo@amfeafip.org.ar
Tel: +(5411) 4312 5070/3



FLAAT RECOLETA PLAZA

(CADENA ARGUELLES)

MONTEVIDEO 1250,
CABA, BUENOS AIRES

Email: turismo@amfeafip.org.ar
Tel: 0810 345 7600



HOTEL INTERSUR SAN TELMO

AV. BRASIL 780,
CABA, BUENOS AIRES

Email: turismo@amfeafip.org.ar
Página web: intersurhoteles.com.ar



GRAND BRIZO (CADENA ARGUELLES)

CERRITO 180,
CABA, BUENOS AIRES

Email: turismo@amfeafip.org.ar
Tel: +54 011 3985-7800



KER BELGRANO

VUELTA DE OBLIGADO 2727,
CABA, BUENOS AIRES

Email: turismo@amfeafip.org.ar
Tel: 0810-3456-537 / (54 11) 5277 4600



KER BELGRANO

VUELTA DE OBLIGADO 2727,
CABA, BUENOS AIRES

Email: turismo@amfeafip.org.ar
Tel: 0810-3456-537 / (54 11) 5277 4600



KER RECOLETA

MARCELO T. DE ALVEAR 1368,
CABA, BUENOS AIRES

Email: turismo@amfeafip.org.ar
Tel: 0810-3456-537 / (54 11) 5277 4600



KER SAN TELMO

AV PASEO COLON 455,
CABA, BUENOS AIRES

Email: turismo@amfeafip.org.ar
Tel: 0810-3456-537 / (54 11) 5277 4600



KER URQUIZA

DIAZ COLODRERO 2513,
CABA, BUENOS AIRES

Email: turismo@amfeafip.org.ar
Tel: 0810-3456-537 / (54 11) 5277 4600

CORDOBA



HOTEL DOMUS AUDITORIUM

GOBERNADOR ALVAREZ 600,
VILLA CARLOS PAZ, CORDOBA

Email: turismo@amfeafip.org.ar



DOMUS CENTER

AV. LIBERTAD 21, VILLA
CARLOS PAZ, CORDOBA

Email: turismo@amfeafip.org.ar
Página web: Ir a sitio web



LA REINA HOTEL

RUTA PROV. N° 5 KM 89,2,
SANTA ROSA DE
CALAMUCHITA, CORDOBA

Email: turismo@amfeafip.org.ar
Tel: +54 9 354 640-5991



BOULEVARD DE- PARTAMENTOS

CORTES 938,
MINA CLAVERO, CORDOBA

Email: turismo@amfeafip.org.ar
Tel: 3544 660301



SENDEROS DEL TAO

CALLE OJO DE AGUA S/N ,
LAS RABONAS, CORDOBA

Email: turismo@amfeafip.org.ar
Tel: +54-9-11-6154-8877



HOTEL AOMA- JCV

RIVADAVIA 77, VILLA CARLOS
PAZ, CORDOBA

Email: turismo@amfeafip.org.ar
Tel: 0810-6666-JCV (528) / (03541) 43-3220 / 42



CASEROS 248 HOTEL- SOLANS

CASEROS 248, CORDOBA,
CORDOBA

Email: turismo@amfeafip.org.ar
Tel: +54-351-5686080



INIZIO HOTEL

BV. 9 DE JULIO 989,
SAN FRANCISCO, CORDOBA

Email: turismo@amfeafip.org.ar
Tel: 03564 15373062 / 03564-443945



YRIGOYEN 111 HOTEL

AV. HIPOLITO YRIGOYEN 111,
CORDOBA, CORDOBA

Email: turismo@amfeafip.org.ar
Tel: (+54 351) 4486700



GRAND PRIX HOTEL

LISANDRO DE LA TORRE 45,
VILLA CARLOS PAZ, CORDOBA

Email: turismo@amfeafip.org.ar
Tel: 3541 42-3832



ALTITUD 720

MANUEL PAGUAGA 287,
VILLA GENERAL BELGRANO,
CORDOBA

Email: turismo@amfeafip.org.ar
Tel: 3541 42-3832



HOTEL BLUMIG

AV. LAS MAGNOLIAS 138,
VILLA GENERAL BELGRANO,
CÓRDOBA

Email: turismo@amfeafip.org.ar
Tel: 03546-463891/ 464466



BRISAS DEL GERANIO

CASEROS 68, BARRIO LAS
GEMELAS, CAPILLA DEL
MONTE, CORDOBA

Email: turismo@amfeafip.org.ar
Tel: 342-4288051/ 342-5094452

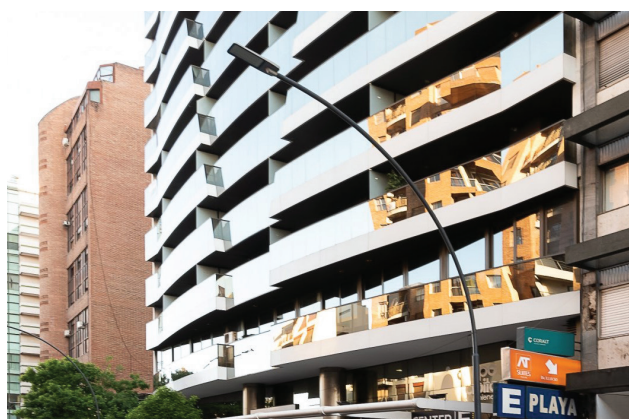

AT SUITES

BV ILLIA 50 OF. 2 D ,
NUEVA CORDOBA,
CORDOBA

Email: turismo@amfeafip.org.ar
Tel: +54 351 384 0303



SOHO SUITES SAN FRANCISCO

GENERAL PAZ 267,
SAN FRANCISCO, CORDOBA

Email: turismo@amfeafip.org.ar
Tel: +54 3564434441.



HOTEL SELBY

AV. RIOJA 183 SUR,
SAN JUAN, SAN JUAN

Email: turismo@amfeafip.org.ar
Tel: +54-0264-4224766



FINCA LOS AROMOS

CALLEJON LAS MENDOCINAS
5425, MEDANO DE ORO,
SAN JUAN

Email: turismo@amfeafip.org.ar
Tel: 0264 547-3033





SANTA FE



HOTEL BERTAINA

HIPOLITO YRIGOYEN 2255,
SANTA FE, SANTA FE

Email: turismo@amfeafip.org.ar
Tel: 0342 453-2287



ROS TOWER HOTEL

MITRE 299, ROSARIO,
SANTA FE

Email: turismo@amfeafip.org.ar
Tel: (341) 529 9000



HOTEL PUERTO AMARRAS

1° ENERO N° 27 - DIQUE II -
PUERTO DE SANTA FE,
SANTA FE, SANTA FE

Email: turismo@amfeafip.org.ar
Tel: +54 (342) 457 8200

ENTRE RIOS



TERRAZAS DE COLON

CALLE ARTALAZ S/N, COLON,
ENTRE RIOS

Email: turismo@amfeafip.org.ar
Tel: 03447-15647382 / 011-155752-3883



MAYIM HOTEL TERMAL & SPA

AV. MONSEÑOR ROSCH 4753
VILLA ZORRAQUIN,
CONCORDIA, ENTRE RIOS

Email: turismo@amfeafip.org.ar
Tel: +549 345 403 1036



HOTEL GRAN LITORAL

ROCAMORA 1406,
CONCEPCION DEL URUGUAY,
ENTRE RIOS

Email: turismo@amfeafip.org.ar
Tel: 03442 42-5644



APART LA LOMA - JCV

AV. ENTRE RIOS Y CALLE 40,
FEDERACION, ENTRE RIOS

Email: turismo@amfeafip.org.ar
Tel: 0810-6666-JCV (528) / (0345) 6487165



LA MORA DE COLON

9 DE JULIO 368, COLON,
ENTRE RIOS

Email: turismo@amfeafip.org.ar
Tel: 03447-425529



HOTEL INTERSUR COLON

9 DE JULIO 368, COLON,
ENTRE RIOS

Email: turismo@amfeafip.org.ar
Tel: +54 3447 421133



HOSTAL LA GLORIETA

CONCEPCION DEL URUGUAY
540, FEDERACION, ENTRE RIOS

Email: turismo@amfeafip.org.ar
Tel: +54 3456 482743 | 482744



MEDITERRANEO APART HOTEL

CASEROS 515,
FEDERACION, ENTRE RIOS

Email: turismo@amfeafip.org.ar
Tel: 03456 48-3088



IRUPE APART HOTEL

SAN LORENZO Y PARANÁ,
FEDERACION, ENTRE RIOS

Email: turismo@amfeafip.org.ar
Tel: 03456.482234



TERMAS VILLA ELISA

RUTA 130 KM 20,
VILLA ELISA, ENTRE RIOS

Email: turismo@amfeafip.org.ar
Tel: 03447-480-687 / (03447) 481362



SOL VICTORIA HOTEL & SPA

MASTRÁNGELO S/N,
VICTORIA, ENTRE RIOS

Email: turismo@amfeafip.org.ar
Tel: 03436 424040

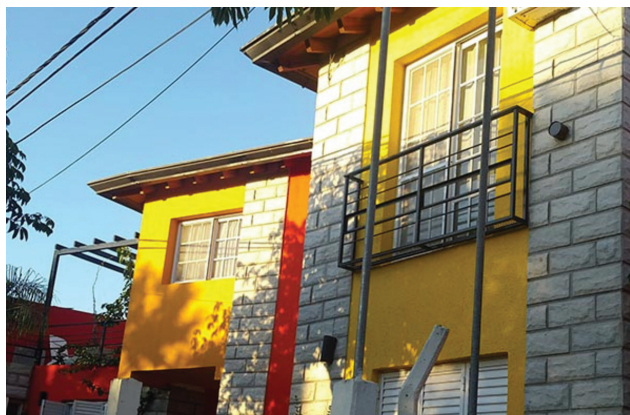

COSTAS DEL PARAISO

EVITA 523,
COLON, ENTRE RIOS

Email: turismo@amfeafip.org.ar
Tel: 03447-425317 (BsAs. 4314-1625/8712)



CABAÑA DON JULIÁN

AV. DON JULIAN S/N, PASO DE
LA PATRIA, CORRIENTES

Email: turismo@amfeafip.org.ar
Tel: 0379 422-7444



POSADA ÑANDE-RETA

9 DE JULIO Y SARMIENTO,
COLONIA CARLOS
PELLEGRINI, CORRIENTES

Email: turismo@amfeafip.org.ar
Tel: 03773 499411



CRYSTAL HOTEL SALTA

URQUIZA 616, SALTA,
SALTA

Email: turismo@amfeafip.org.ar
Tel: 0387-4310715 - 0387-4310851



POSADA DE LOS POETAS

LEOPOLDO LUGONES 580,
VILLA SAN LORENZO,
SALTA

Email: turismo@amfeafip.org.ar
Tel: +5493874635634



HOTEL PATIOS DE CAFAYATE

RUTA NACIONAL 40
Y RUTA NACIONAL 68,
CAFAYATE, SALTA

Email: turismo@amfeafip.org.ar
Tel: +54 (03868) 422229 / 421753



ENTRE CERROS APART SALTA

AV. LA MERCED CHICA,
SALTA, SALTA

Email: turismo@amfeafip.org.ar
Tel: 0387 475-2955



HOTEL INKAI

AMEGHINO 653,
SALTA, SALTA

Email: turismo@amfeafip.org.ar
Tel: +54 387 4320500



DEL VINO BOUTIQUE HOTEL

AMEGHINO 555,
SALTA, SALTA

Email: turismo@amfeafip.org.ar
Tel: +54 0387 4320092



SIETE LUNAS

JUAN CARLOS DAVALOS 1069,
SAN LORENZO, SALTA

Email: turismo@amfeafip.org.ar
Tel: 3875-394534



HOTEL CASTILLOS DE CAFAYATE

LEOPOLDO LUGONES 580,
CAFAYATE, SALTA

Email: turismo@amfeafip.org.ar
Tel: +549 3868 638421



HOTEL DEL DIQUE

RUTA PROV. N° 47 KM 12,
DIQUE CABRA CORRAL,
CORONEL MOLDES, SALTA

Email: turismo@amfeafip.org.ar
Tel: 0387-4905111



SHERATON SALTA

CORONEL FRANCISCO
DE URIONDO 330,
SALTA, SALTA

Email: turismo@amfeafip.org.ar
Tel: +54387432-3000



HOTEL ALEJANDRO I

BALCARCE 252,
SALTA, SALTA

Email: turismo@amfeafip.org.ar
Tel: +54 387 400 0000



CASAS DE CAMPO CARMEN DE VAQUEROS

WIERNA 836, VAQUEROS, SALTA

Email: turismo@amfeafip.org.ar
Tel: 0387-419-0590



BRIZO HOTEL SALTA (CADENA ARGUELLES)

25 DE MAYO 230, SALTA, SALTA

Email: turismo@amfeafip.org.ar
Tel: 0387 431-6622



HOTEL ASTURIAS DE CAFAYATE

AV. GÜEMES SUR 154, CAFAYATE, SALTA

Email: turismo@amfeafip.org.ar
Tel: 54 03868 421328



HOTEL LOS SAUCES

CALCHAQUI 62, CAFAYATE, SALTA

Email: turismo@amfeafip.org.ar
Tel: 54 (03868) 421158



HOTEL VALLE DEL VOLCAN

HERRERO DUCLOUX 120,
COPAHUE, NEUQUEN

Email: turismo@amfeafip.org.ar
Tel: 02948 49-5563



TERRA MALAL

SALTA 358, CHOS MALAL,
NEUQUEN

Email: turismo@amfeafip.org.ar
Tel: +54 02948 421058



COMPLEJO DOÑA MARIA

COPAHUE 8349,
COPAHUE, NEUQUEN

Email: turismo@amfeafip.org.ar
Tel: 02948 495 513



HOSTERIA HUALCUPEN

COPAHUE, NEUQUEN

Email: turismo@amfeafip.org.ar
Tel: 02948 - 495 582 / 576 ó 0299 - 443 4517



COPAHUE HOTEL

BERNARDO BERCOVICH
S/N, COPAHUE, NEUQUEN

Email: turismo@amfeafip.org.ar
Tel: +54-2948-495517



LA FLOR DE COPAHUE

CALLE LOPATIN S/Nº Y
DR. DUCLOUX, COPAHUE,
NEUQUEN

Email: turismo@amfeafip.org.ar
Tel: 0054 - (02948) 495500 / (02948) 495501



HOSTERIA PINO AZUL

OLASCOAGA Y DUCLOX,
COPAHUE, NEUQUEN

Email: turismo@amfeafip.org.ar
Tel: 02948 495575 - 0299 4879218



APART HOTEL ALDEA TERMAL

COPAHUE, NEUQUEN

Email: turismo@amfeafip.org.ar
Tel: Tel. (+54) 0299 155047694



AMERIAN GRAN ALUMINE HOTEL

RUTA PROVINCIAL N° 23 -
KM 82, ALUMINE, NEUQUEN

Email: turismo@amfeafip.org.ar
Tel: 02942-598159



HOSTERIA LAS NIEVES

AVENIDA SIETE LAGOS 980,
VILLA LA ANGOSTURA,
NEUQUEN

Email: turismo@amfeafip.org.ar
Tel: Central de Reservas:+54 9 2944 49 4573



HOTEL TERMAS COPAHUE

HERRERO DUCLOUX S/N,
COPAHUE, NEUQUEN

Email: turismo@amfeafip.org.ar
Tel: (54) (02948) 495525/86



LOI SUITES CHAPELCO

RUTA NACIONAL N°40 KM
2227, CHAPELCO, NEUQUEN

Email: turismo@amfeafip.org.ar
Tel: +54 2972 410304



FARAWAY ANGOSTURA

MELIQUINA 2050, VILLA
LA ANGOSTURA, NEUQUEN

Email: turismo@amfeafip.org.ar
Tel: +54 2284 58 4103



ARBOLAR – CASAS DE MONAÑA

TRIANGULO AUSTRAL 375,
BARRIO LAS BALSAS, VILLA
LA ANGOSTURA, NEUQUEN

Email: turismo@amfeafip.org.ar
Tel: (54.9.0294) 4488283



CABAÑAS RINCON DEL LAGO

LOS NOGALES 272,
PUERTO MANZANO, VILLA LA
ANGOSTURA, NEUQUEN

Email: turismo@amfeafip.org.ar
Tel: Tel: (+54 11) 4202-3502 / 3979-6967

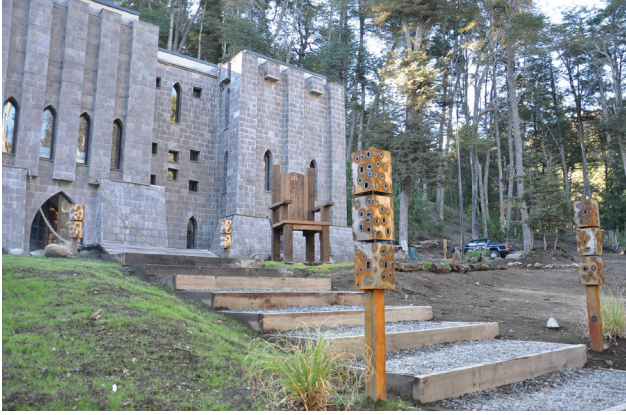

DEL CABALLERO CASTILLO HOTEL

CALLE 25 Y ESQUINA
PUYEHUE, VILLA LA
ANGOSTURA, NEUQUEN

Email: turismo@amfeafip.org.ar
Tel: 02944825366



HOSTEL LA ANGOSTURA

CALLE BARBAGELATA 157,
VILLA LA ANGOSTURA,
NEUQUEN

Email: turismo@amfeafip.org.ar
Tel: Tel. +54-294-4494834



HOSTERIA EPULEN

CALLE LOLOG 2041, BARRIO
EPULAFQUEN, VILLA
LA ANGOSTURA, NEUQUEN

Email: turismo@amfeafip.org.ar
Tel: (29960) 59-653

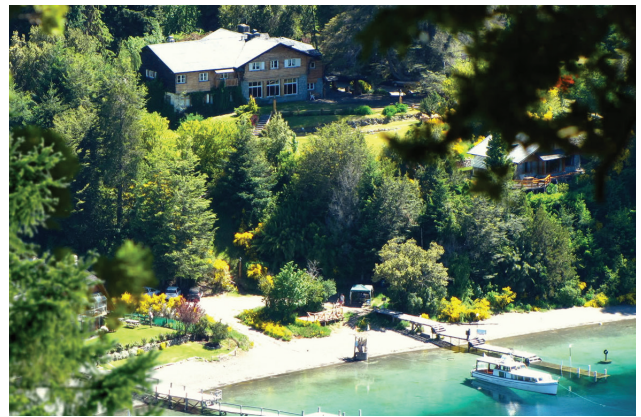

HOTEL ANGOSTURA

BOULEVARD NAHUEL
HUAPI N° 1911, VILLA LA
ANGOSTURA, NEUQUEN

Email: turismo@amfeafip.org.ar
Tel: 0294-4494880



LA ESCONDIDA

AV ARRAYANES 7014 -
PUERTO MANZANO,
VILLA LA ANGOSTURA,
NEUQUEN

Email: turismo@amfeafip.org.ar
Tel: +54 294 447 5313 / 482 6110



LAS RAMBLAS

RUTA 40 KM 2.108
(EX RUTA 231 KM 55.300)
PUERTO MANZANO, VILLA LA
ANGOSTURA, NEUQUEN

Email: turismo@amfeafip.org.ar
Tel: +54 9 294 496-0062



ONA APART HOTEL & SPA

AV ARRAYANES 3551,
VILLA LA ANGOSTURA,
NEUQUEN

Email: turismo@amfeafip.org.ar
Tel: 02944826574



NEUQUEN CAPITAL ISSN

RIVADAVIA 87,
NEUQUEN, NEUQUEN

Email: turismo@amfeafip.org.ar
Tel: 0299-4474127/128

TIERRA DEL FUEGO



CABAÑAS DEL MARTIAL

LUIS F. MARTIAL 2109,
USHUAIA, TIERRA DEL FUEGO

Email: turismo@amfeafip.org.ar
Tel: +54 (02901) 430 475



HOTEL BAGU USHUAIA

RN3 KM 3044, USHUAIA,
TIERRA DEL FUEGO

Email: turismo@amfeafip.org.ar
Tel: +54 9 2236 75-1407



HIMMEL BLAU RENTALS

AV. SAN MARTIN 302, RIO
GRANDE, TIERRA DEL FUEGO

Email: turismo@amfeafip.org.ar
Tel: (2964) 400075

SANTA CRUZ



HOSTERIA VERTICAL LODGE

AV. NESTOR KIRCHNER 270,
EL CHALTEN, SANTA CRUZ

Email: turismo@amfeafip.org.ar
Tel: +54 2962 40-7555



HOSTERIA PUERTO SAN JULIAN

PUERTO SAN JULIAN 310,
EL CALAFATE, SANTA CRUZ

Email: turismo@amfeafip.org.ar
Tel: +54 2902 49-2415



AMERIAN RIO GALLEGOS

AV. JOSE DE SAN MARTIN 673,
RIO GALLEGOS, SANTA CRUZ

Email: turismo@amfeafip.org.ar
Tel: 2966 423412 / 423027



ALEUSCO ECO

COOPERATIVA
MERCANTIL 37, PUERTO
MADRYN, CHUBUT

Email: turismo@amfeafip.org.ar
Tel: 02980-420 4311



ESTANCIA DON JOSE GUENGUEL

RIO MAYO 9030, COMODORO
RIVADAVIA, CHUBUT

Email: turismo@amfeafip.org.ar\
Tel: (54) 0297 - 156249155



PATAGONIA APART

MITRE 632, ESQUEL, CHUBUT

Email: turismo@amfeafip.org.ar
Tel: +54-2945-456207



LA CASA DE PAULA HOSTERIA

MARCONI 573, TRELEW,
CHUBUT

Email: turismo@amfeafip.org.ar
Tel: 0280 420-7604



LAS MARAS HOTEL

MARCOS A. ZAR 64, PUERTO
MADRYN, CHUBUT

Email: turismo@amfeafip.org.ar
Tel: (0280) 4453215 & 4994221



LINAJE HOTEL BOUTIQUE

CERRO RADAL LOTE 35 A,
LAGO PUELO, CHUBUT

Email: turismo@amfeafip.org.ar
Tel: 0294 456-3133



ALTOS DEL MOLINO

RUTA PROVINCIAL 71 KM 9.75,
TREVELIN, CHUBUT

Email: turismo@amfeafip.org.ar
Tel: +54 9 280 453-5841



RINCONES DEL SUR

JUAN MANUEL DE ROSAS 552,
TREVELIN, CHUBUT

Email: turismo@amfeafip.org.ar
Tel: (02945) 15-68-8000 / En Bs. As. (011)15-3581-3003



GRAN HOTEL MADRYN

LUGONES 40,
PUERTO MADRYN, CHUBUT

Email: turismo@amfeafip.org.ar
Tel: +54 (0) 280 4472205 / 4471728



PATAGONIA APART

MITRE 632, ESQUEL, CHUBUT

Email: turismo@amfeafip.org.ar
Tel: +54-2945-456207



DAZZLER PUERTO MADRYN

ALMIRANTE BROWN 637,
PUERTO MADRYN, CHUBUT

Email: turismo@amfeafip.org.ar
Tel: (54 280) 4475758

SANTIAGO DEL ESTERO

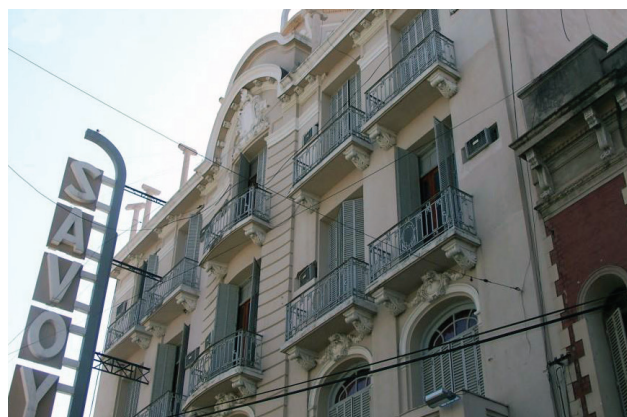

HOTEL SAVOY

PEATONAL TUCUMÁN 39,
SANTIAGO DEL ESTERO,
SANTIAGO DEL ESTERO

Email: turismo@amfeafip.org.ar
Tel: +54 (0385) 421-1234/35



NUEVO HOTEL COVENTRY

CHACABUCO 325,
SANTIAGO DEL ESTERO,
SANTIAGO DEL ESTERO

Email: turismo@amfeafip.org.ar
Tel: (0385) 4212746



LOS PINOS RESORT & SPA TERMAL

MAIPU 201, TERMAS DE RIO HONDO,
SANTIAGO DEL ESTERO

Email: turismo@amfeafip.org.ar
Tel: (03858) 421043

RIO NEGRO



ALAMO INN SUITES & APART

BOLIVAR 1425, GENERAL
CONESA, RIO NEGRO

Email: turismo@amfeafip.org.ar
Tel: 0298 431-0575



CACIQUE INACAYAL LAKE & SPA HOTEL

JUAN MANUEL DE ROSAS 625,
BARILOCHE, RIO NEGRO

Email: turismo@amfeafip.org.ar
Tel: +54 294-4433888



PUENTE AUSTRAL APART HOTEL

AV. DE LOS PIONEROS 5419,
BARILOCHE, RIO NEGRO

Email: turismo@amfeafip.org.ar
Tel: +54 (0294) 452 0829



HOTEL INTERLAKEN

VICE ALTE O'CONNOR
Y PALACIOS, BARILOCHE,
RIO NEGRO

Email: turismo@amfeafip.org.ar
Tel: (54) 0294 4436011 / 4436012



HOTEL CAMBRIA

ELFLEIN 183,
BARILOCHE, RIO NEGRO

Email: turismo@amfeafip.org.ar
Tel: (0294) 4422-511 / 430-400



HOTEL CRANS MONTANA

PALACIOS 140,
BARILOCHE, RIO NEGRO

Email: turismo@amfeafip.org.ar
Tel: (54) 0294 - 4421660/4420723



DESERT TRACKS RANCHO

GOLFO SAN JORGE 765,
BALNEARIO LAS GRUTAS,
RIO NEGRO

Email: turismo@amfeafip.org.ar
Tel: 02934 497843

MISIONES



BAGU GRAND CRUCERO

SAN LORENZO 2208,
POSADAS, MISIONES

Email: turismo@amfeafip.org.ar
Tel: +54 9 3765 05-2999



BAGU URBANO

BOLIVAR 2176, POSADAS,
MISIONES

Email: turismo@amfeafip.org.ar
Tel: 0376 15-444-3800



BAGU CABAÑAS DEL LEÑADOR

CALLE SAN VICENTE N°90,
PUERTO IGUAZU, MISIONES

Email: turismo@amfeafip.org.ar
Tel: +54 9 2236 75-1407



BAGU AZUL SPA

AV. DE LAS AMERICAS 924,
OBERA, MISIONES

Email: turismo@amfeafip.org.ar
Teléfono: +54 9 11 6997-4256



SELVAJE LODGE

BATALLA TEKOA, SELVA Y RIAPU,
PUERTO IGUAZU, MISIONES

Email: turismo@amfeafip.org.ar
Tel: +54 9 3757 31-5894



POSADA DEL CHAMAN

CALLE ESPERANZA ESQ.
WANDA - BARRIO DE QUINTAS,
PUERTO IGUAZU, MISIONES

Email: turismo@amfeafip.org.ar
Tel: +54 9 3757 43-5105



CONTINENTAL POSADAS HOTEL

BOLIVAR 1879,
POSADAS, MISIONES

Email: turismo@amfeafip.org.ar
Tel: phone+54 376 444 0990



HOTEL GUAMINI MISION IGUAZU

AV. RIO PARANA Y PALO ROSA,
PUERTO IGUAZU, MISIONES

Email: turismo@amfeafip.org.ar
Tel: +54 3757 42-3713



HOTEL JARDIN DE IGUAZU

BOMPLAND 274,
PUERTO IGUAZU, MISIONES

Email: turismo@amfeafip.org.ar
Tel: +54 3757 42-4171



MERIT IGUAZU HOTEL

YAPEYU 88,
PUERTO IGUAZU, MISIONES

Email: turismo@amfeafip.org.ar
Tel: +54 3757 422096



COMPLEJO TURISTICO AMERICANO

RUTA 12 KM 5,
PUERTO IGUAZU, MISIONES

Email: turismo@amfeafip.org.ar
Tel: + 54 (3757) 421 575 - 422 758



HOTEL EL VOLCAN

SAN MIGUEL ARCANGEL 1163,
EL VOLCAN, SAN LUIS

Email: turismo@amfeafip.org.ar
Tel: +54 9 2664 17-5089



LA MARTINA (GRUPO CLIMA)

AV, JOSE A. MERCAU
Y LAS TRES MARIAS,
MERLO, SAN LUIS

Email: turismo@amfeafip.org.ar
Tel: (02656) 473556



TERRAZAS DEL RINCON-JCV

AV. DE LOS CE,
MERLO, SAN LUIS

Email: turismo@amfeafip.org.ar
Tel: 0810-6666-JCV (528) / (02656) 474474



HOSTERIA LA ESTACION

RADIO ESTACION S/N,
TILCARA, JUJUY

Email: turismo@amfeafip.org.ar
Tel: 0388 419 6542



MIRADOR DEL VIRREY

RUTA NACIONAL N° 52 KM 4.4,
PURMAMARCA, JUJUY

Email: turismo@amfeafip.org.ar
Tel: 0388-4012042

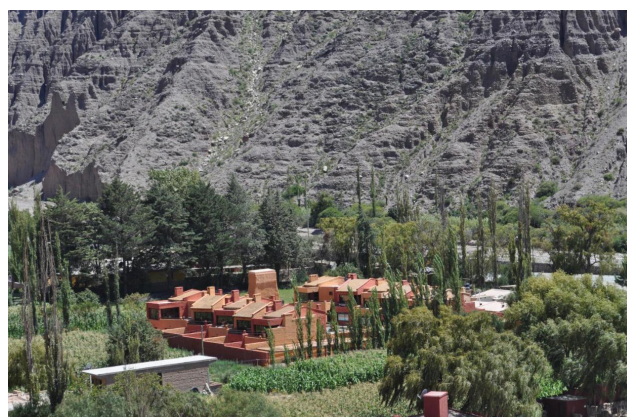

COLORES DE PURMAMARCA

PASAJE 7 COLORES ESQ.
AV. SAN MARTÍN AL 600,
PURMAMARCA, JUJUY

Email: turismo@amfeafip.org.ar
Tel: +54 (011) 1555986605

MENDOZA



CABAÑAS BELLA ALBA

CALLE ORTUBIA 3275,
SAN RAFAEL, MENDOZA

Email: turismo@amfeafip.org.ar
Tel: 0260 441-6030

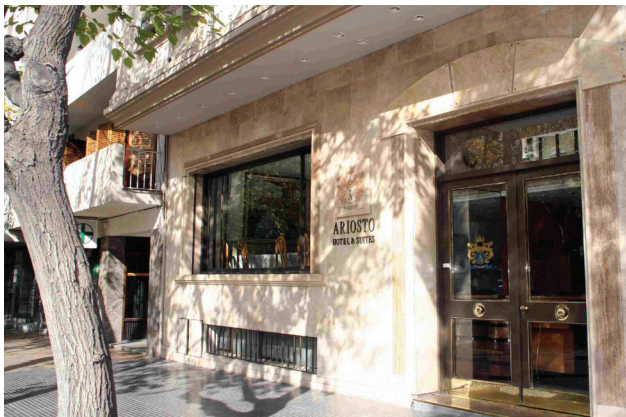

ARIOSTO HOTEL & SUITES

INF. MERCEDES DE SAN
MARTIN 48, MENDOZA,
MENDOZA

Email: turismo@amfeafip.org.ar
Tel: +54 261 4293053/55



CENTER APART MENDOZA

VICENTE LOPEZ 470,
MENDOZA, MENDOZA

Email: turismo@amfeafip.org.ar
Tel: +54 9 2617 22-1236

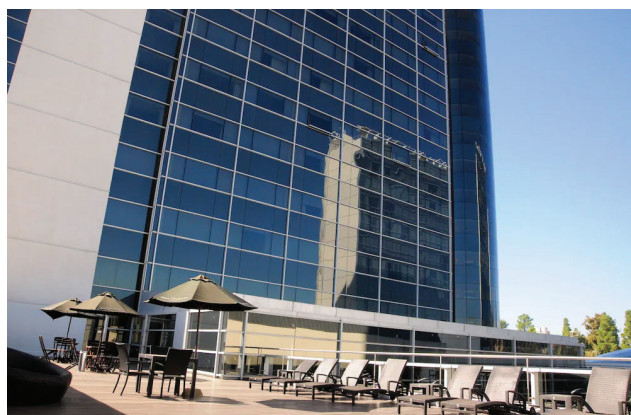

HOTEL CASINO CONDOR

BOULEVARD PEREZ CUESTA
S/N, GUAYMALLEN, MENDOZA

Email: turismo@amfeafip.org.ar
Tel: 261 521 8821



CHAGLASIAN WINERY & VINEYARDS

VALENTIN BIANCHI 1600,
SAN RAFAEL, MENDOZA

Email: turismo@amfeafip.org.ar
Tel: +54 9 260 4062947 (Marcia)



AGUA DEL CORRAL (SUPEH)

AMIGORENA 36,
MENDOZA, MENDOZA

Email: turismo@amfeafip.org.ar
Tel: Tel: 0261-4200035

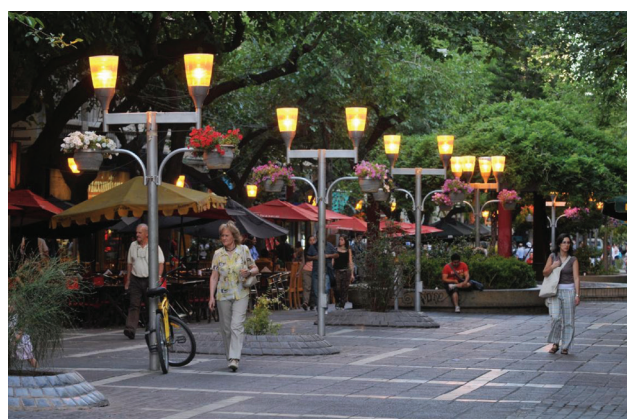

ALQUILERES MICROCENTRO MENDOZA

SAN MARTIN 941,
MENDOZA, MENDOZA

Email: drjulioadur@gmail.com
Tel: 261 -6625443



SOLTIGUA APART HOTEL

JUAN B. JUSTO 626,
MENDOZA, MENDOZA

Email: turismo@amfeafip.org.ar
Tel: 54 261 4200332 / 156791345



HOTEL KALTON

HIPOLITO YRIGOYEN 120,
SAN RAFAEL, MENDOZA

Email: turismo@amfeafip.org.ar
Tel: 0260 - 4430047



CASA DEL MAESTRO

(SEDE CENTRAL)

ALEM 184, MENDOZA,
MENDOZA

Email: turismo@amfeafip.org.ar
Tel: 0261 420-0192



HOTEL SAVOIA MENDOZA

AVELLANEDA 3653,
BERMEJO, MENDOZA

Email: turismo@amfeafip.org.ar
Tel: (0261) 451-0927/451-0946/451-0951/451-0960



COMPLEJO DEL SOL Y VALLE

ALVAREZ CONDARCO 935,
SAN RAFAEL, MENDOZA

Email: turismo@amfeafip.org.ar
Tel: 02604-359056



ESPLENDOR MENDOZA

MAZA Y EMILIO CIVIT,
MAIPU , MENDOZA

Email: turismo@amfeafip.org.ar
Tel: (54 0261) 481 9850



MONTE COIRON ALDEA DE MONTAÑA

PASAJE PEHUENCHE 235,
MALARGUE, MENDOZA

Email: turismo@amfeafip.org.ar
Tel: (0260) 154408924 / 154575564

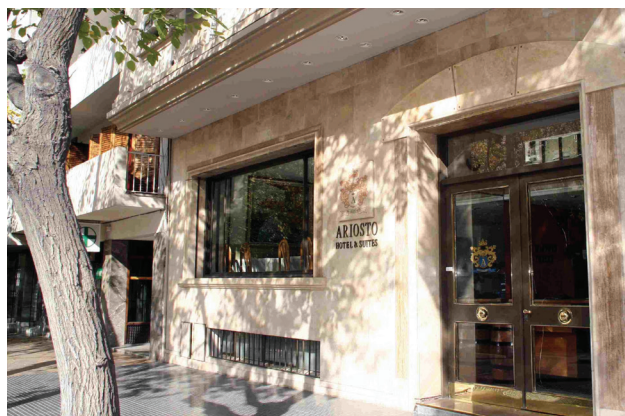

ARIOSTO HOTEL & SUITES

INF. MERCEDES DE SAN
MARTIN 48, MENDOZA,
MENDOZA

Email: turismo@amfeafip.org.ar
Tel: +54 261 4293053/55

Nuevo convenio de CAPBA Turismo con AMFEAFIP

Asociación Mutual Federal de
Empleados de las Administraciones
Fiscales Públicas

Hasta un **20%** de descuento en hoteles



CAPBA



AMFEAFIP

Matrícula INAES 1729