

# INSTRUCTIVO

## Timbrado de contratos en ARBA

Los contratos de tareas profesionales, están alcanzados por el impuesto a los sellos de ARBA, declarándose la contratación a través del mecanismo conocido como "Timbrado".

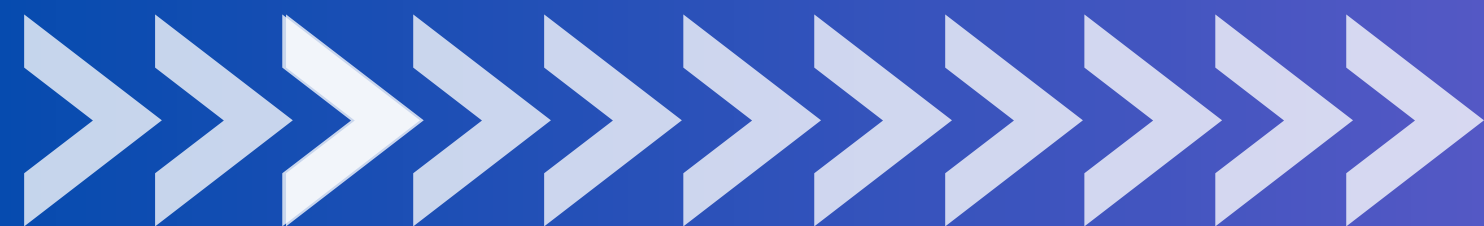

Los matriculados del CAPBA, tienen la posibilidad de hacerlo a través de la Institución en el desarrollo del trámite de visado de sus encomiendas profesionales, dentro de un plazo de 15 días de rubricado el mismo.

Si dicho plazo esta **VENCIDO**, una alternativa es formalizar el proceso a través de la página WEB de ARBA, abonando una multa por la mora.

A continuación te explicamos como hacerlo

# INGRESAR A LA WEB DE ARBA

<https://www.arba.gov.ar/>

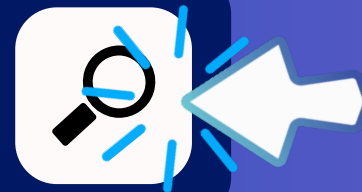

Se ingresa con el  
cuit y la clave CIT  
( se usa la misma  
clave que para  
ingresos brutos.  
Plataforma siap)

Ingresa a tu panel  
de Autogestión

Ingresar

¿Aún no tenés clave?

capbauno

capbauno

capbauno

capbauno

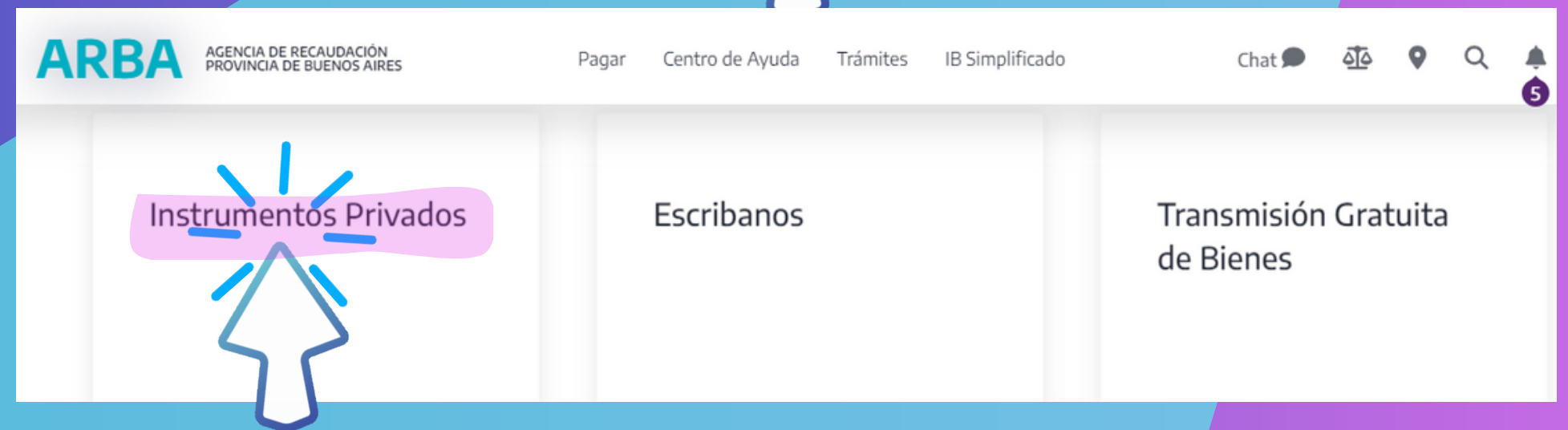

Liquidación para el pago

→ [Presentación de DDJJ\\_y\\_pago](#)

→ [Instructivo DDJJ\\_y\\_pago](#)

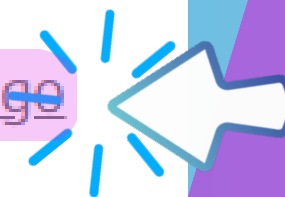

## Datos del contrato

Nro de expediente:  -  -

Fecha:   (dd/mm/aaaa)

Monto (\$):

Tipo Moneda:

Lugar de prestación:

Lugar de otorgamiento:

Porcentaje de exención:

Monto Imponible:

Tipo:

Adjuntar contrato PDF/ZIP

Alícuota:

Impuesto determinado:

Descripción:

Volver

Guardar

Elegir la fecha

Monto de contrato

Elegir moneda nacional

Elegir lugar

Elegir lugar

% de exención: cero

Elegir : otros contratos

Adjuntar el contrato

Se autocompleta

Completar: Contrato por tareas profesionales

DEBERAN CARGARSE LOS DATOS CORRESPONDIENTES A TODAS LAS PARTES INTERVINIENTES EN EL CONTRATO A DECLARAR, DEBIENDO HACERLO DE A UNO POR VEZ.



**Datos del interviniente**

Cuit:  -  -

Apellido y Nombre:

Porcentaje de exención:

Rol interviniente:

Calle:  Número:  S/N:

Piso:  Depto.:

Torre:  Manzana:

Ruta:  (nros) Km:  (nros y ,)

Código postal:  Provincia:

Localidad:  Partido:

Observaciones:

UNA VEZ CARGADOS TODOS LOS INTERVINIENTES SE PUEDE VER Y MODIFICAR O TERMINAR EL PASO CON GRABAR INTERVINIENTES

Intervinientes				
CUIT Interviniente	Nombre y Apellido	Rol		
20-22600000-1	CCCCC DDDDDDD	Adquirente	Eliminar	Modificar
20-29692709-1	AAAAAAA BBBB	Trasmitente	Eliminar	Modificar

LUEGO APARCEN LAS OPCIONES DONDE SE DEBERA ELEGIR "DECLARAR"

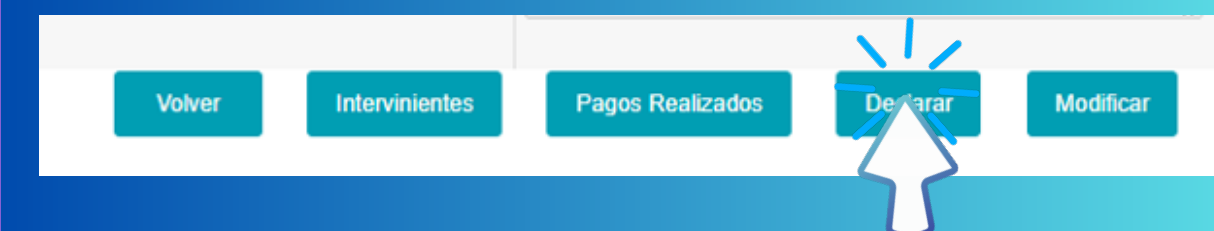

LA PANTALLA DERIVA PARA SELECCIONAR EL MEDIO DE PAGO

EFECTIVO

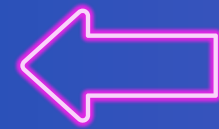

# FORMAS DE PAGO

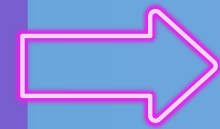

PAGO ELECTRONICO

ELEGIR FECHA DE PAGO



ACEPTAR

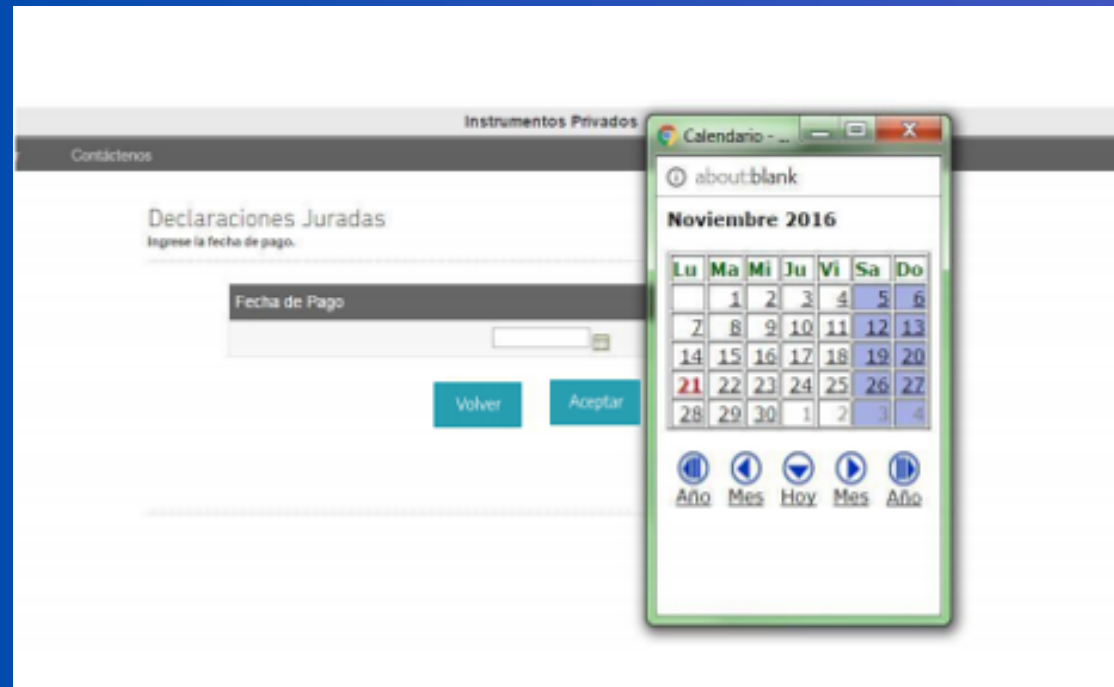

COMPROBANTE EN PDF PARA PAGAR EN LA ENTIDAD BANCARIA



ESTA OPCION GENERA UN CODIGO DE PAGO ELECTRONICO PARA PAGAR TANTO EN CAJERO RED LINK O POR APLICACIONES DE PAGO

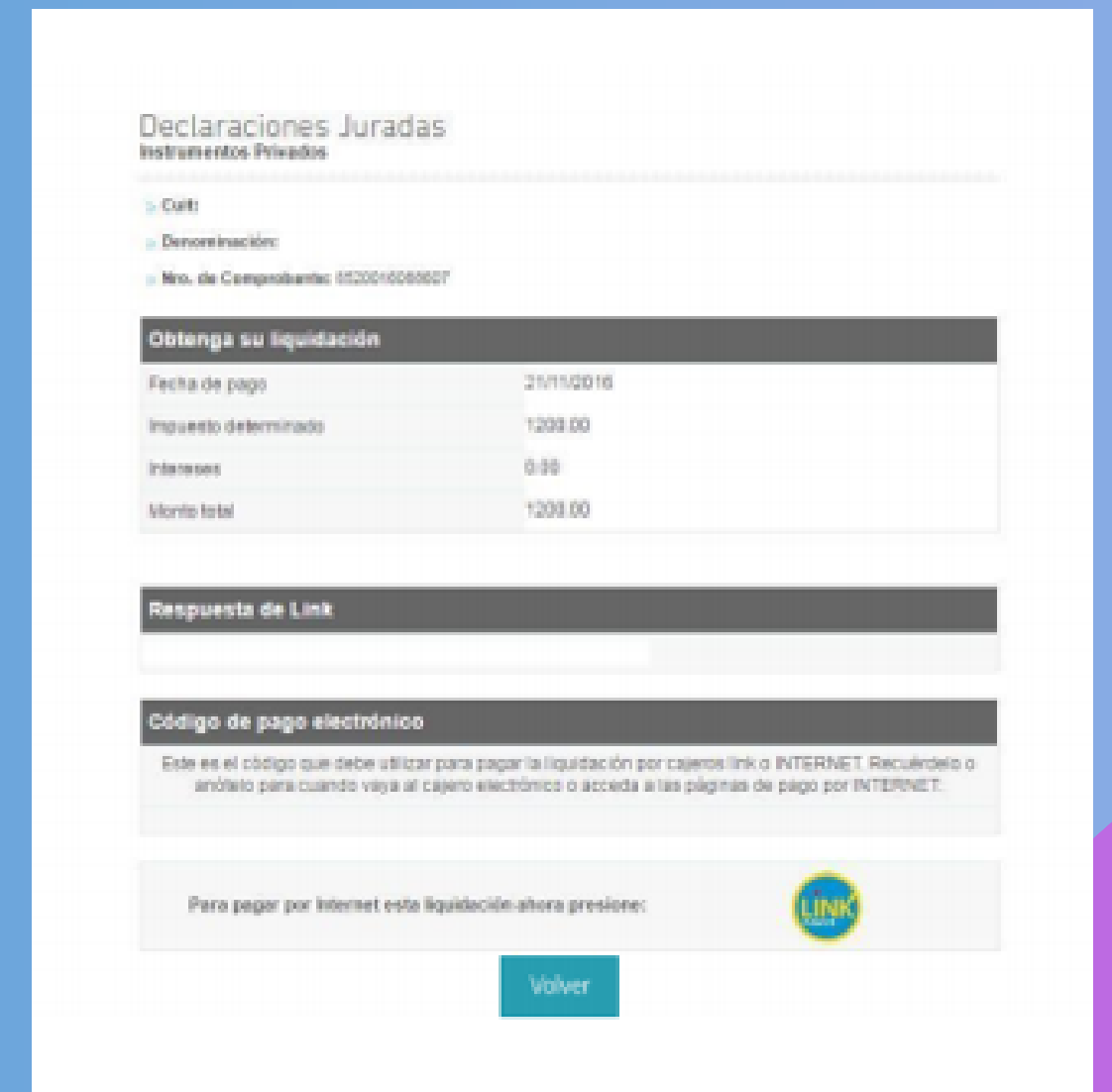



## SEDE CABECERA DISTRITAL

Calle 10 entre 45 y 46 #689/la plata



0221-4232821/4261533/4234282/4224484



[info@capbauno.org.ar](mailto:info@capbauno.org.ar)



[www.capbauno.org.ar](http://www.capbauno.org.ar)

Comision de Ejercicio Profesional