

APYMECO

ASOCIACIÓN PYMES DE LA CONSTRUCCIÓN
PROVINCIA DE BUENOS AIRES

ÍNDICE DE COSTOS DE LA CONSTRUCCIÓN

INFORME MENSUAL

ENERO 2024

Enero de 2024

PRECIO DE CONSTRUCCIÓN POR M2 ENERO 2024

\$/M² 1.074.686,40

NO INCLUYE

IVA (M.O 10,5% - MAT 21%)

Incidencia del terreno

Costos de la figura jurídica del emprendimiento

Beneficio del desarrollo

ÍNDICE BASE 100 OCT-2015

I_{AP} 7099,54

Variación %
mensual

11,68



Variación %
interanual

278,46



Acumulado
anual %

11,68



Variación %
mensual
materiales

9,78



Variación %
mensual
mano de obra

19,35



Enero de 2024

Mayores aumentos mensuales

Artefactos sanitarios	19,37%
Lad. Hueco cerámicos	19,30%
Muebles de cocina	18,00%

Menores aumentos o bajas mensuales

Pinturas	0,00%
Cemento portland	0,00%
Materiales inst. sanitaria	0,00%



Datos destacados del mes

- El precio del m² en dólares registró un aumento del 11,19% pasando de 851,60 u\$d/m² a 946,86 u\$d/m².
- En este mes impacta el aumento salarial homologado de la UOCRA.
- El despacho de cemento mostró una disminución del 5,3% respecto del mes anterior y una disminución del 19,9% respecto del año pasado.

Enero de 2024

Evolución mensual del índice general

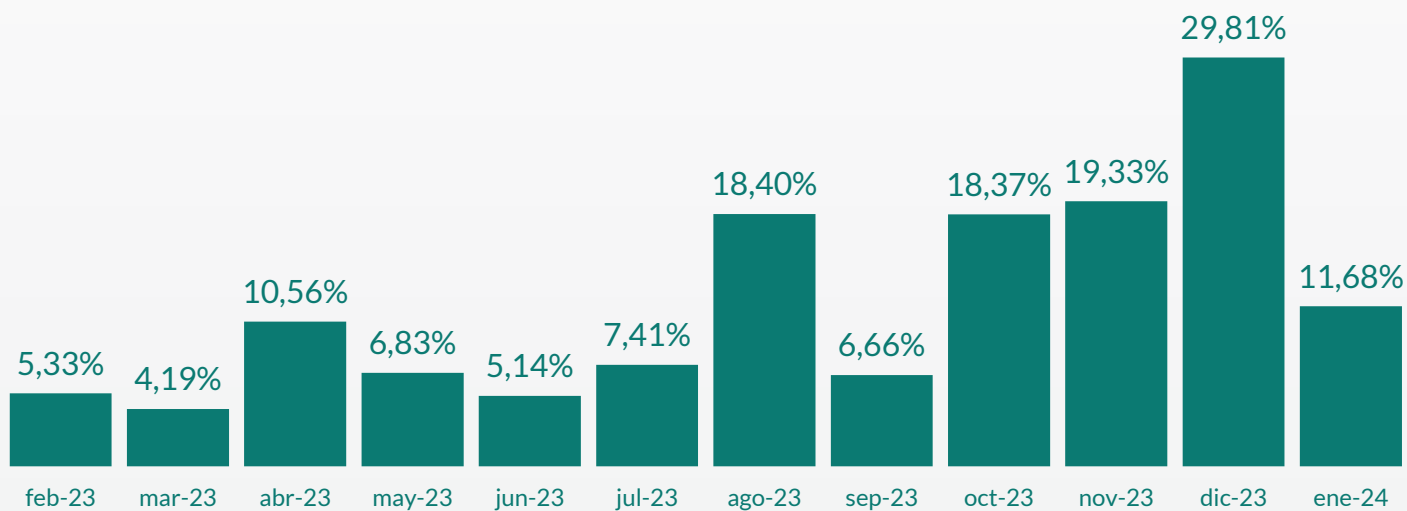

Variación mensual por rubro

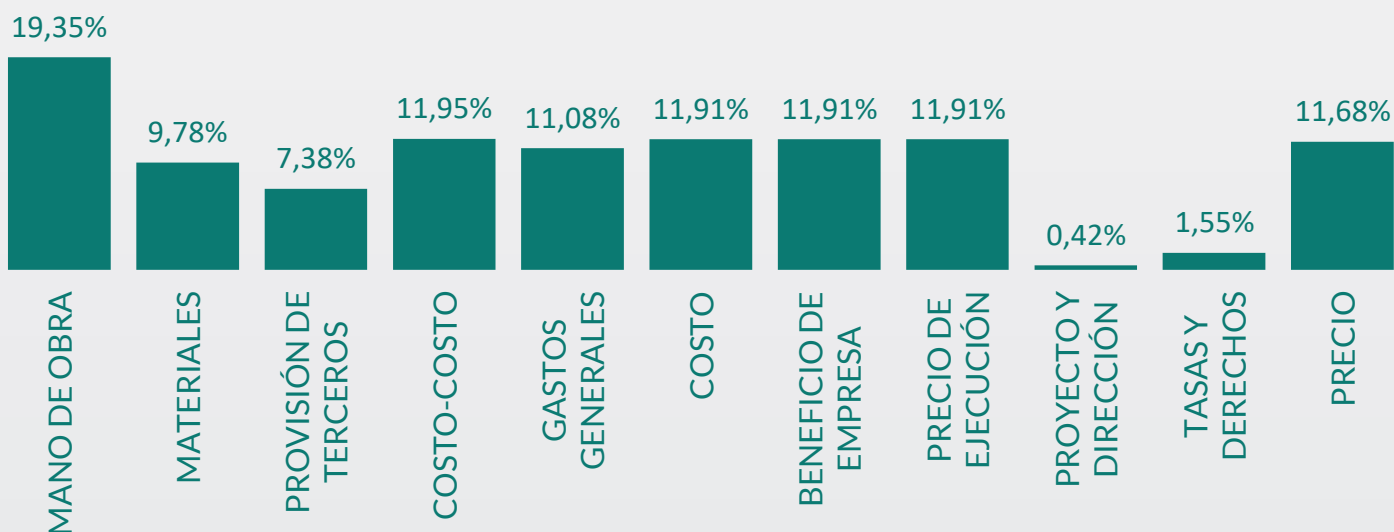

Enero de 2024

Incidencia por rubro respecto al precio de construcción

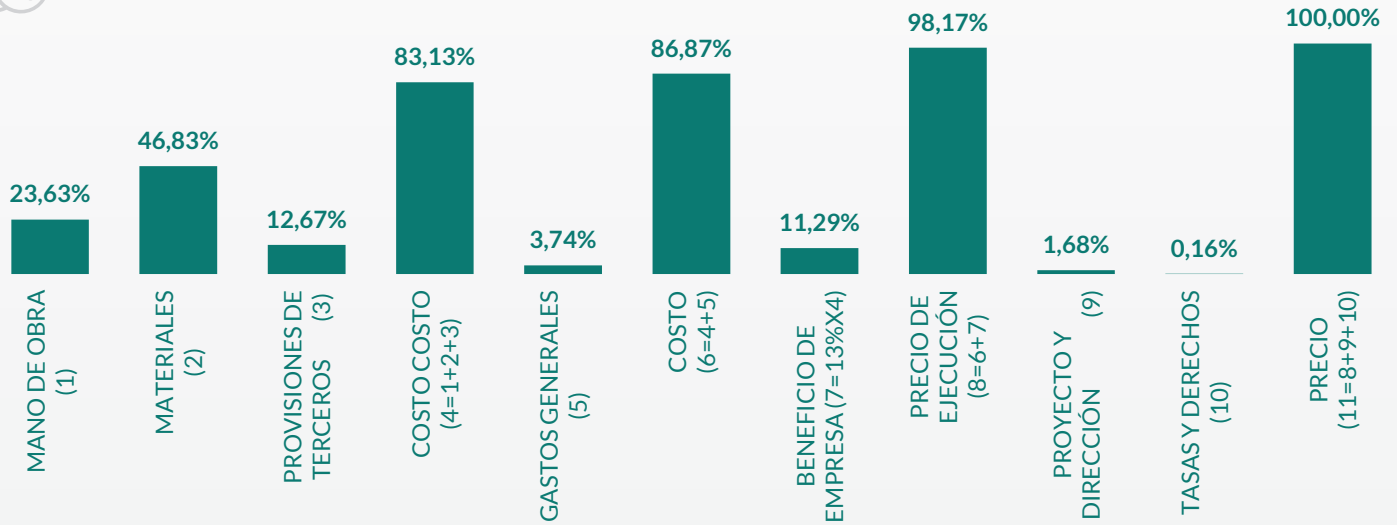

Evolución interanual del índice general

mes contra mismo mes del año anterior

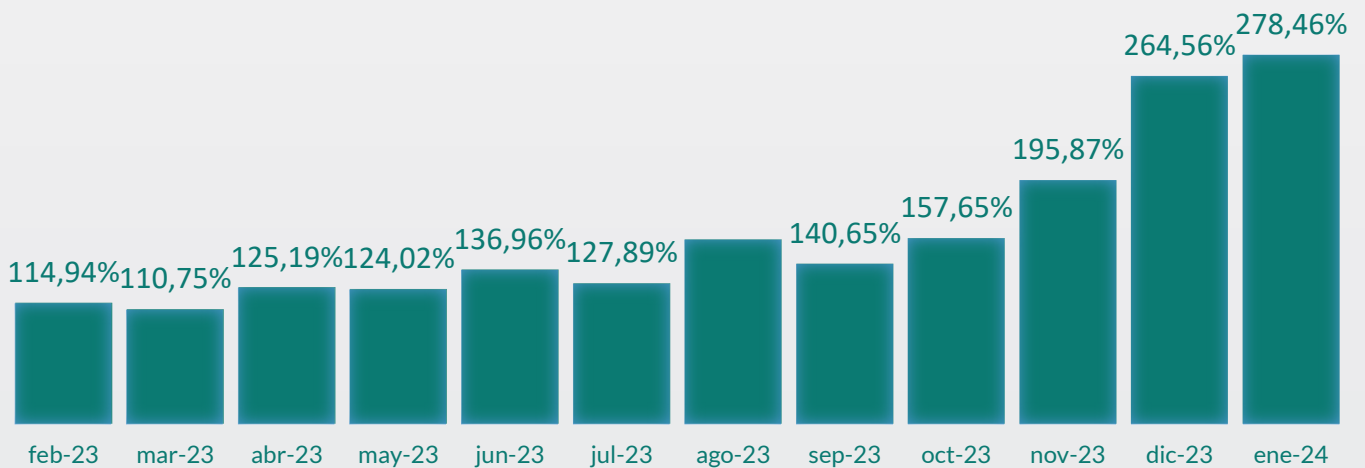

Enero de 2024



Variación mensual mano de obra

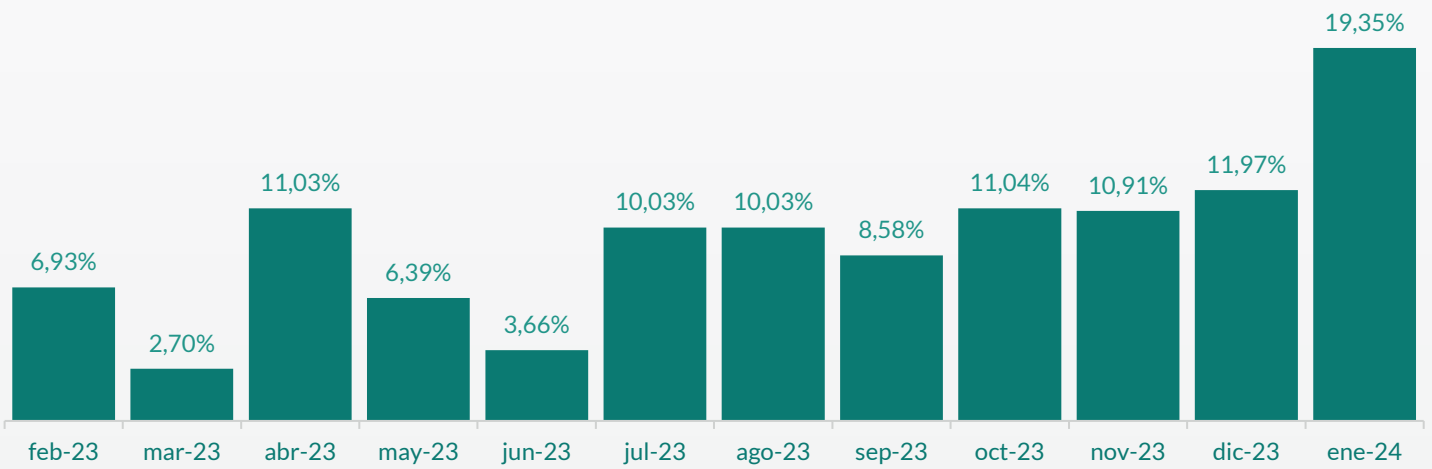

Variación mensual materiales

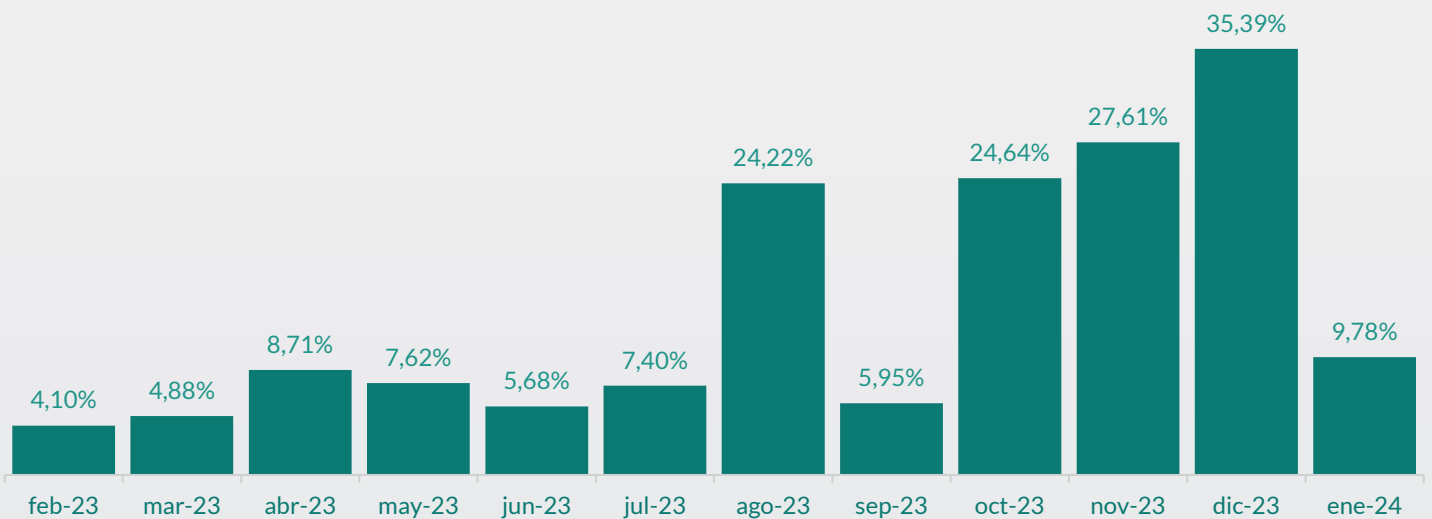

Enero de 2024

Variación mensual provisiones de terceros

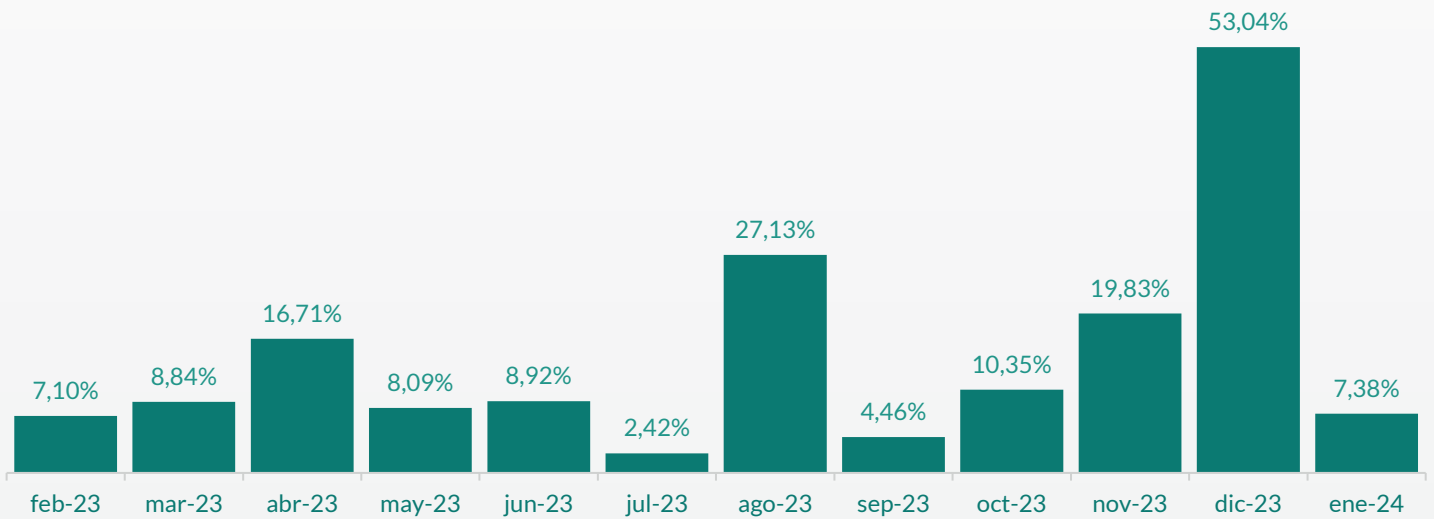

Incidencia por ítems respecto al precio de construcción

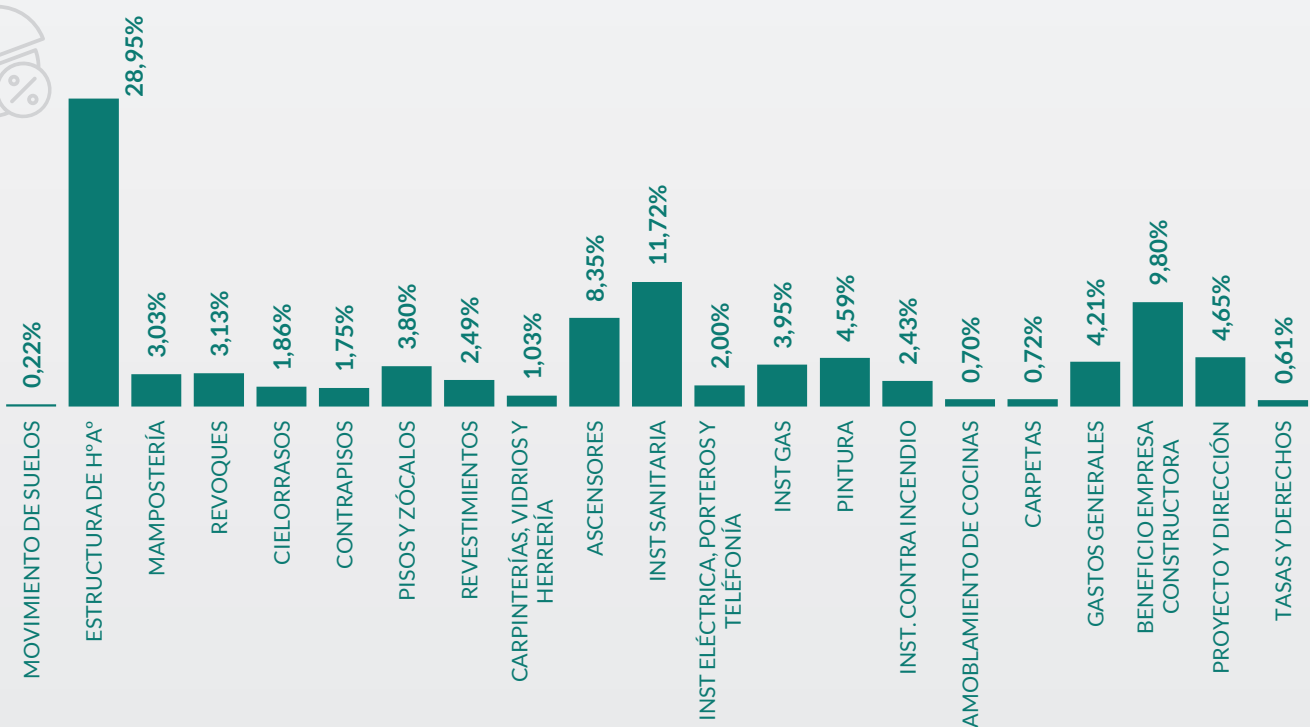

Enero de 2024

Evolución histórica del precio de construcción por m²

U\$D/m² 946,86

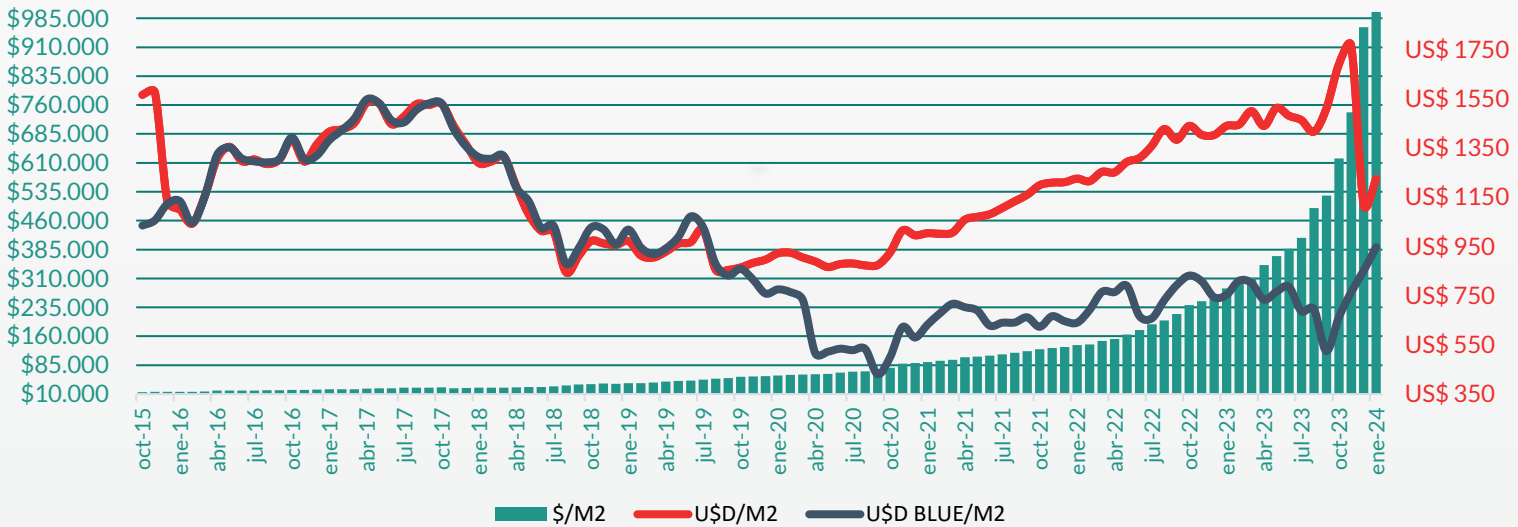

Evolución del último año del precio de construcción por m²

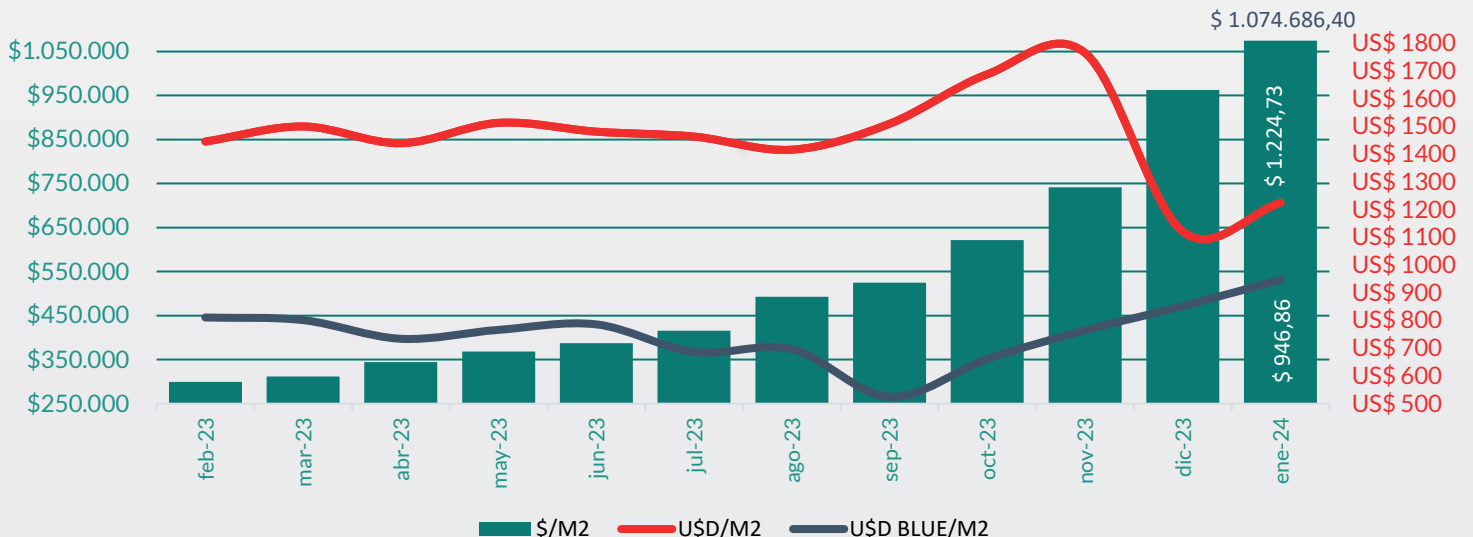

El valor del dólar oficial es información brindada por el Banco Central al día 10 de cada mes. En el caso del dólar "Blue" corresponde a información tomada de medios especializados.

Enero de 2024

Variación porcentual acumulada histórica UVI / APYMECO

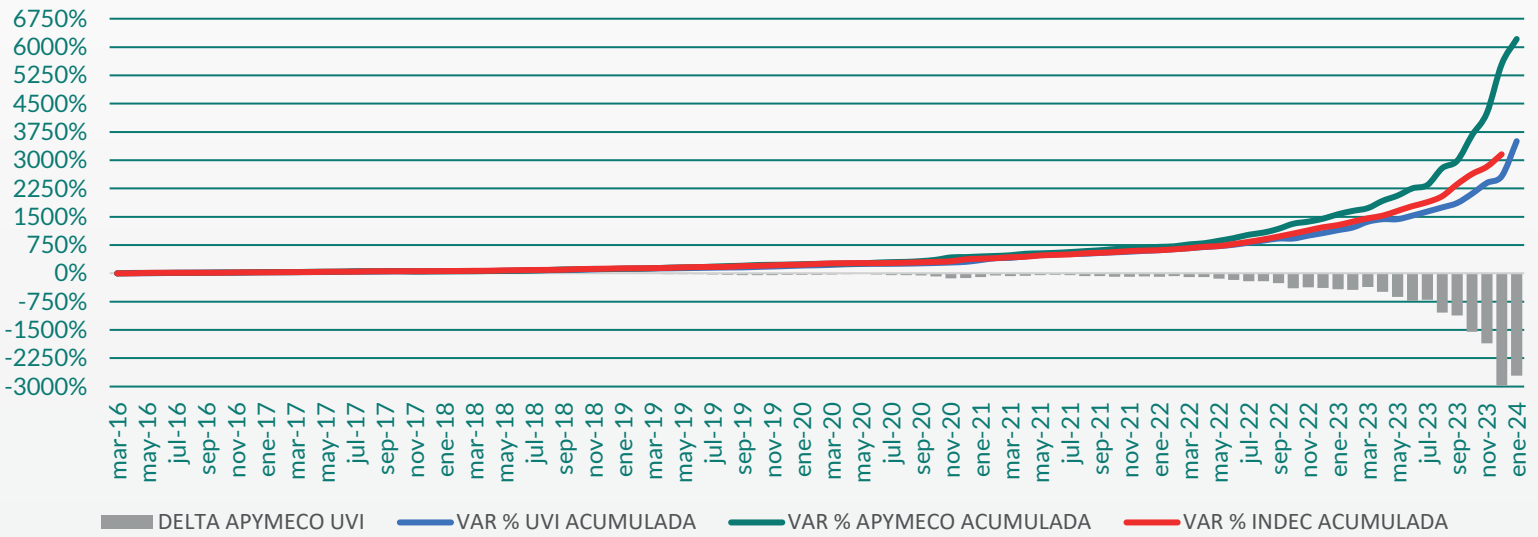

Variación porcentual último año UVI / APYMECO

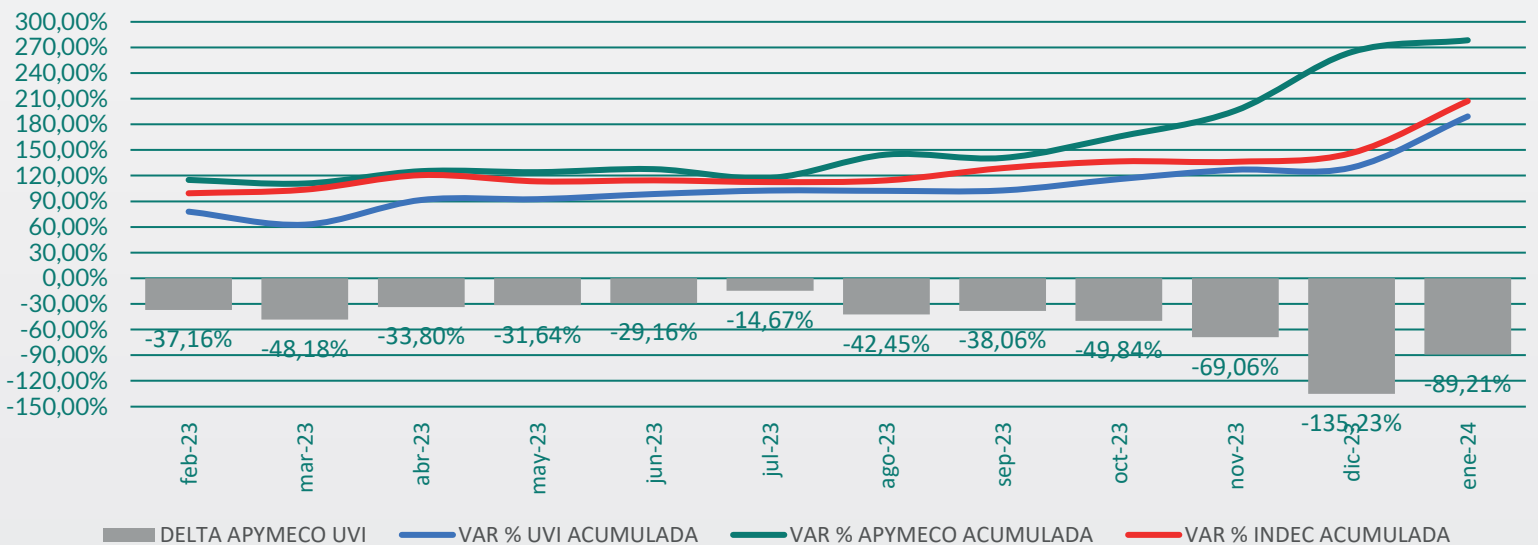

Valor UVI al 8 de febrero de 2023= \$506,76

Enero de 2024

Resumen índice

MES	ÍNDICE MANO DE OBRA	ÍNDICE MATERIALES	ÍNDICE PROVISIONES DE 3ROS	ÍNDICE APYMECO
oct-15	100,00	100,00	100,00	100,00
nov-15	100,00	105,79	104,09	102,53
dic-15	100,00	113,12	117,24	105,58

MES	I.M.O	I.MA	I.P. 3ROS	I CONSTRUCCIÓN
ene-16	100,00	116,09	119,41	106,63
feb-16	100,00	129,23	121,61	107,23
mar-16	100,00	131,93	122,16	112,39
abr-16	123,57	133,59	125,11	125,24
may-16	123,57	135,10	127,47	126,06
jun-16	123,57	136,76	129,01	128,04
jul-16	123,74	140,19	130,29	129,23
ago-16	123,74	141,12	131,24	129,58
sep-16	123,74	143,60	133,79	132,77
oct-16	136,71	142,54	134,53	139,42
nov-16	136,71	140,96	135,90	139,04
dic-16	136,71	161,43	135,95	145,18

MES	ÍNDICE MANO DE OBRA	ÍNDICE MATERIALES	ÍNDICE PROVISIONES DE 3ROS	ÍNDICE APYMECO
ene-17	141,46	163,21	137,22	148,21
feb-17	141,46	164,11	141,29	148,85
mar-17	141,46	166,93	142,00	149,74
abr-17	156,81	171,93	142,92	160,42
may-17	156,99	175,35	145,57	163,45
jun-17	157,06	175,42	145,57	165,16
jul-17	172,72	178,78	158,38	175,66
ago-17	173,35	178,83	159,05	176,47
sep-17	173,35	184,37	166,92	178,69
oct-17	173,35	186,01	162,74	179,92
nov-17	151,17	191,20	163,79	166,95
dic-17	151,17	193,88	169,00	171,11

Enero de 2024

Resumen índice

MES	ÍNDICE MANO DE OBRA	ÍNDICE MATERIALES	ÍNDICE PROVISIONES DE 3ROS	ÍNDICE APYMECO
ene-18	151,17	201,40	174,46	173,75
feb-18	152,52	208,30	172,60	176,34
mar-18	154,61	209,93	168,39	177,63
abr-18	169,74	211,81	166,33	182,75
may-18	169,74	220,00	184,10	186,47
jun-18	169,74	226,11	192,43	189,63
jul-18	174,96	239,37	209,83	198,04
ago-18	188,87	255,03	234,81	213,14
sep-18	197,10	291,45	258,05	230,30
oct-18	197,17	299,41	258,96	234,02
nov-18	218,00	301,89	260,21	245,77
dic-18	208,87	305,37	260,92	242,24

MES	ÍNDICE MANO DE OBRA	ÍNDICE MATERIALES	ÍNDICE PROVISIONES DE 3ROS	ÍNDICE APYMECO
ene-19	225,62	310,96	259,48	252,30
feb-19	216,49	325,54	267,31	253,04
mar-19	225,31	339,39	290,76	263,93
abr-19	246,24	359,91	305,56	283,07
may-19	258,20	367,34	316,10	292,15
jun-19	259,64	381,33	309,48	297,81
jul-19	282,33	391,61	325,90	313,65
ago-19	292,23	414,19	375,78	329,12
sep-19	300,63	436,62	388,06	340,97
oct-19	317,51	450,97	408,39	360,73
nov-19	317,51	465,61	422,90	368,01
dic-19	317,51	472,81	428,11	373,30

MES	ÍNDICE MANO DE OBRA	ÍNDICE MATERIALES	ÍNDICE PROVISIONES DE 3ROS	ÍNDICE APYMECO
ene-20	336,68	481,32	435,50	385,94
feb-20	349,34	489,95	443,83	395,53
mar-20	349,51	507,32	456,06	401,71
abr-20	350,27	522,82	470,90	407,84
may-20	350,34	534,62	484,98	412,41
jun-20	350,97	585,10	515,44	432,38
jul-19	351,95	621,22	548,01	447,72
ago-20	352,62	644,59	561,12	456,12
sep-20	356,76	696,90	599,07	478,01
oct-20	357,35	781,45	631,14	517,74
nov-20	438,51	864,09	674,95	589,05
dic-20	439,19	883,51	715,97	598,17

Enero de 2024

Resumen índice

MES	ÍNDICE MANO DE OBRA	ÍNDICE MATERIALES	ÍNDICE PROVISIONES DE 3ROS	ÍNDICE APYMECO
ene-21	439,98	932,99	758,93	617,10
feb-21	465,68	944,02	789,31	635,69
mar-21	466,58	990,14	824,49	652,86
abr-21	503,52	1018,71	865,19	696,12
may-21	510,59	1037,81	925,69	709,83
jun-21	519,01	1064,70	960,90	724,66
jul-21	534,49	1106,77	985,58	747,92
ago-21	564,60	1138,38	1011,13	775,60
sep-21	587,34	1174,81	1053,36	801,13
oct-21	608,48	1207,82	1081,92	836,87
nov-21	618,13	1249,30	1101,34	857,27
dic-21	619,59	1280,33	1139,47	871,78

MES	ÍNDICE MANO DE OBRA	ÍNDICE MATERIALES	ÍNDICE PROVISIONES DE 3ROS	ÍNDICE APYMECO
ene-22	640,93	1335,05	1195,77	903,41
feb-22	641,79	1378,58	1228,00	919,24
mar-22	707,71	1444,45	1280,81	976,81
abr-22	709,21	1520,80	1391,01	1010,73
may-22	784,80	1608,21	1504,28	1085,35
jun-22	856,14	1527,21	1210,39	1078,81
jul-22	860,60	1882,42	1350,29	1204,84
ago-22	915,10	1951,30	1522,40	1266,16
sep-22	1000,12	2226,53	2171,19	1440,83
oct-22	1118,39	2371,91	2303,75	1592,94
nov-22	1171,21	2425,75	2546,86	1655,24
dic-22	1227,10	2557,56	2793,10	1743,78

MES	ÍNDICE MANO DE OBRA	ÍNDICE MATERIALES	ÍNDICE PROVISIONES DE 3ROS	ÍNDICE APYMECO
ene-23	1324,74	2768,74	2992,02	1875,92
feb-23	1416,60	2882,30	3204,47	1975,82
mar-23	1454,86	3023,00	3487,78	2058,58
abr-23	1615,37	3286,43	4070,49	2276,05
may-23	1718,52	3536,79	4399,74	2431,41
jun-23	1781,50	3737,64	4792,40	2556,33
jul-23	1960,22	4014,39	4908,46	2745,66
ago-23	2156,92	4986,63	6240,24	3250,89
sep-23	2342,06	5283,48	6518,40	3467,37
oct-23	2600,55	6585,44	7193,00	4104,23
nov-23	2884,19	8403,76	8619,61	4897,42
dic-23	3229,54	11377,92	13191,88	6357,15

Enero de 2024

Resúmen índice

MES	ÍNDICE MANO DE OBRA	ÍNDICE MATERIALES	ÍNDICE PROVISIONES DE 3ROS	ÍNDICE APYMECO
ene-24	3854,50	12490,29	14164,88	7099,54

Enero de 2024

Modelo

El modelo elegido es un edificio de viviendas multifamiliar de 1.948,02 m² construibles compensados, desarrollado en planta baja y nueve niveles altos, ubicado en la zona U/C1, de la ciudad de La Plata. El mismo se implanta en un terreno de 10m de frente por 30m de fondo.

En la cota -1,35m y +1,50m se desarrollan las cocheras; 7 cubiertas y 5 descubiertas. En planta baja se encuentra el hall de entrada y la vivienda del portero (2 dormitorios). En las 9 plantas altas tipo se disponen 3 U.F. de 1 dormitorio cada una de aproximadamente 49 m². Cuenta con una terraza accesible por escalera, sin parada de ascensor en la misma.

El edificio que adoptamos como modelo, finalmente define una superficie de 1.481,40 m² vendibles, a través de la sumatoria de Unidades Funcionales.

Para obtener más información acerca del modelo y forma de aplicación dirigirse a <http://www.apymeco.com.ar/indice.php>

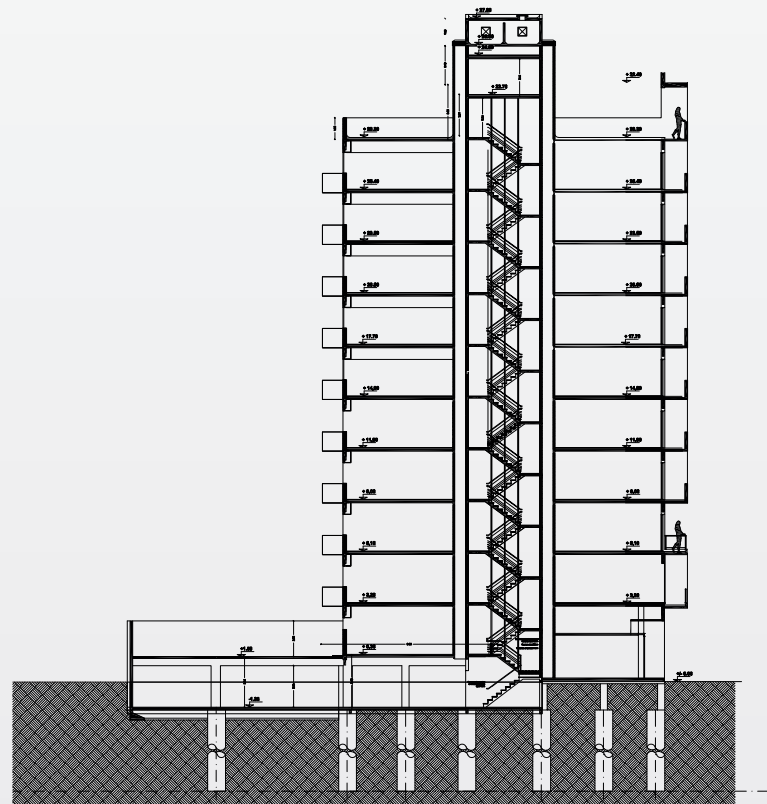
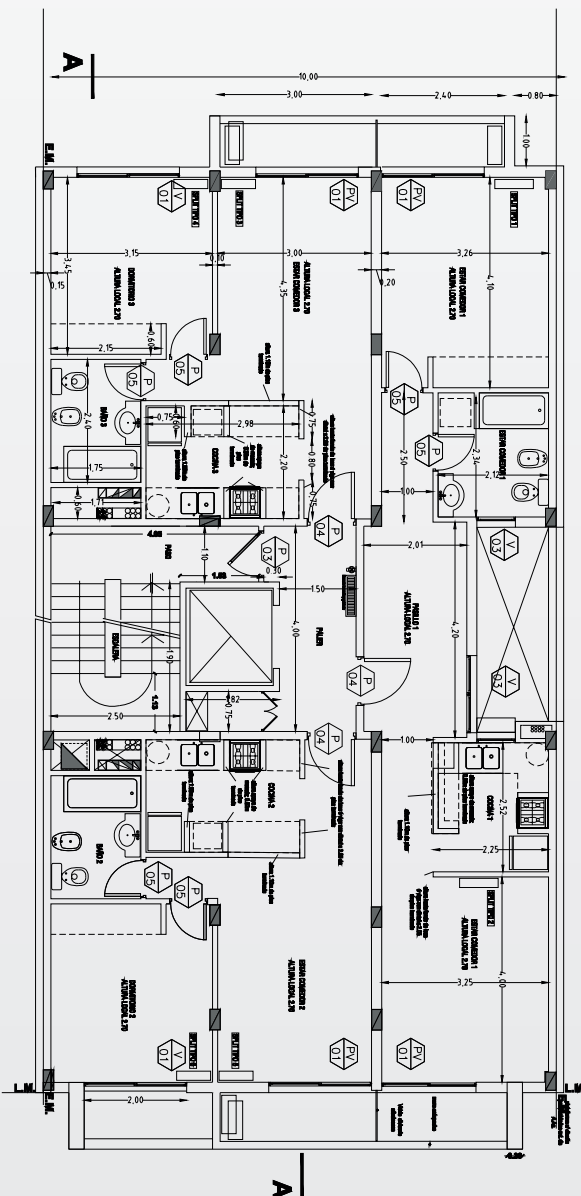

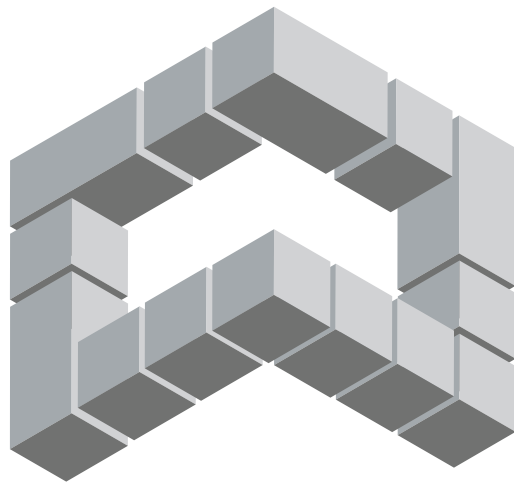

APYMECO

ASOCIACIÓN PYMES DE LA CONSTRUCCIÓN
PROVINCIA DE BUENOS AIRES